

177

	SALDO AL PERIODO ACTUAL	SALDO AL PERIODO ANTERIOR	NOTA REL.
<b>ACTIVO</b>			
<u>Activo Circulante</u>			
Efectivo y Equivalentes	60,600.31	44,814.69	
Total Activo Circulante	<b>60,600.31</b>	<b>44,814.69</b>	
<u>Activo No Circulante</u>			
Bienes Muebles	45,540.00	45,540.00	ESF-08
Depreciación, Deterioro y Amortización Acumulada de Bienes	-40,777.50	-39,825.00	
Total Activo No Circulante	<b>4,762.50</b>	<b>5,715.00</b>	
<b>TOTAL ACTIVO</b>	<b>65,362.81</b>	<b>50,529.69</b>	
<b>PASIVO</b>			
<u>Pasivo Circulante</u>			
Cuentas por Pagar a Corto Plazo	6,150.00	0.00	ESF-12
Documentos por Pagar a Corto Plazo	0.00	829.18	ESF-12
Total Pasivo Circulante	<b>6,150.00</b>	<b>829.18</b>	
<b>TOTAL PASIVO</b>	<b>6,150.00</b>	<b>829.18</b>	
<b>HACIENDA PÚBLICA/PATRIMONIO</b>			
<u>Hacienda Pública/Patrimonio Generado</u>			
Resultado de Ejercicio	9,512.30	22,361.95	
Resultados de Ejercicios Anteriores	49,700.51	27,338.56	
Total Hacienda Pública/Patrimonio Generado	<b>59,212.81</b>	<b>49,700.51</b>	
<b>TOTAL HACIENDA PÚBLICA / PATRIMONIO</b>	<b>59,212.81</b>	<b>49,700.51</b>	
<b>TOTAL PASIVO MÁS HACIENDA PÚBLICA / PATRIMONIO</b>	<b>65,362.81</b>	<b>50,529.69</b>	

"Bajo protesta de decir verdad declaramos que los Estados Financieros y sus notas, son razonablemente correctos y son responsabilidad del emisor"



EL AYUNTAMIENTO MUNICIPAL CONSTITUCIONAL  
DIF MUNICIPAL  
TAPALAPA, CHIAPAS,  
2018 - 2021

ELABORÓ

ANCELMO VILLARREAL  
HERNANDEZ

DIRECTOR DEL DIF MUNICIPAL



REVISÓ  
EL AYUNTAMIENTO MUNICIPAL CONSTITUCIONAL  
SINDICO MUNICIPAL  
TAPALAPA, CHIAPAS,  
2018 - 2021

SINDICO



EL AYUNTAMIENTO MUNICIPAL CONSTITUCIONAL  
DIF MUNICIPAL  
TAPALAPA, CHIAPAS,  
2018 - 2021

AUTORIZÓ

ELOINA URQUIN RODRIGUEZ

PRESIDENTA DEL DIF

**TAPALAPA**  
**ESTADO DE SITUACIÓN FINANCIERA DETALLADO**  
**Al 31/12/2019**  
**( P E S O S )**

**ESFD**  
**FECHA 16 / 02 / 2020**  
**HOJA 1 DE 1**

178

	SALDO AL PERIODO ACTUAL	SALDO AL PERIODO ANTERIOR	NOTA REL.
<b><u>ACTIVO</u></b>			
<b><u>Activo Circulante</u></b>			
<b>Efectivo y Equivalentes</b>			
Bancos / Tesorería	60,600.31	44,814.69	ESF-1
<b>Total Activo Circulante</b>	<b>60,600.31</b>	<b>44,814.69</b>	
<b><u>Activo No Circulante</u></b>			
<b>Bienes Muebles</b>			ESF-08
Mobiliario y Equipo de Administración	45,540.00	45,540.00	
<b>Depreciación, Deterioro y Amortización Acumulada de Bienes</b>			ESF-08
Depreciación Acumulada de Bienes Muebles	-40,777.50	-39,825.00	
<b>Total Activo No Circulante</b>	<b>4,762.50</b>	<b>5,715.00</b>	
<b>TOTAL ACTIVO</b>	<b>65,362.81</b>	<b>50,529.69</b>	
<b><u>PASIVO</u></b>			
<b><u>Pasivo Circulante</u></b>			
<b>Cuentas por Pagar a Corto Plazo</b>			ESF-12
Proveedores por Pagar a Corto Plazo	6,150.00	0.00	
<b>Documentos por Pagar a Corto Plazo</b>			ESF-12
Otros Documentos por Pagar a Corto Plazo	0.00	829.18	
<b>Total Pasivo Circulante</b>	<b>6,150.00</b>	<b>829.18</b>	
<b>TOTAL PASIVO</b>	<b>6,150.00</b>	<b>829.18</b>	
<b><u>HACIENDA PÚBLICA/PATRIMONIO</u></b>			
<b><u>Hacienda Pública/Patrimonio Generado</u></b>			
<b>Resultado de Ejercicio</b>			
Resultado del Ejercicio (Ahorro/Desahorro)	9,512.30	22,361.95	
<b>Resultados de Ejercicios Anteriores</b>			
Resultados de Ejercicios Anteriores	49,700.51	27,338.56	
<b>Total Hacienda Pública/Patrimonio Generado</b>	<b>59,212.81</b>	<b>49,700.51</b>	
<b>TOTAL HACIENDA PÚBLICA / PATRIMONIO</b>	<b>59,212.81</b>	<b>49,700.51</b>	
<b>TOTAL PASIVO MÁS HACIENDA PÚBLICA / PATRIMONIO</b>	<b>65,362.81</b>	<b>50,529.69</b>	

*"Bajo protesta de decir verdad declaramos que los Estados Financieros y sus notas, son razonablemente correctos y son responsabilidad del emisor"*



II. AYUNTAMIENTO MUNICIPAL CONSTITUCIONAL  
**DIF MUNICIPAL**  
**TAPALAPA, CHIAPAS.**  
**2018 - 2021**

ELABORÓ

*(Signature)*

ANCELMO VILLARREAL  
 HERNANDEZ

DIRECTOR DEL DIF MUNICIPAL



REVISÓ  
 II. AYUNTAMIENTO MUNICIPAL CONSTITUCIONAL  
**SINDICO MUNICIPAL**  
**TAPALAPA, CHIAPAS.**  
**2018 - 2021**

SINDICO



II. AYUNTAMIENTO MUNICIPAL CONSTITUCIONAL  
**DIF MUNICIPAL**  
**TAPALAPA, CHIAPAS.**  
**2018 - 2021**

AUTORIZÓ

*(Signature)*

ELOINA URQUIN RODRIGUEZ

PRESIDENTA DEL DIF



**TAPALAPA**  
**ESTADO DE ACTIVIDADES**  
**DEL : 01/01/2019 AL 31/12/2019**

179

EA  
 Fecha: 16/02/2020  
 Pág. 1 de 2

	EJERCICIO ACTUAL	EJERCICIO ANTERIOR	NOTA REL.
<b>INGRESOS Y OTROS BENEFICIOS</b>			
<b>Total de Ingresos de Gestión</b>			
<b>PARTICIPACIONES, APORTACIONES, TRANSFERENCIAS, ASIGNACIONES, SUBSIDIOS Y OTRAS AYUDAS</b>			EA-1
<b>PARTICIPACIONES Y APORTACIONES</b>	1,473,482.56	1,442,941.95	
PARTICIPACIONES	1,473,482.56	1,442,941.95	
<b>Total de Participaciones, Aportaciones, Transferencias, Asignaciones, Subsidios     y Otras Ayudas</b>	<b>1,473,482.56</b>	<b>1,442,941.95</b>	
<b>OTROS INGRESOS Y BENEFICIOS</b>			
<b>INGRESOS FINANCIEROS</b>	47.50	863.91	EA-2
INTERESES GANADOS DE VALORES, CRÉDITOS, BONOS Y OTROS	47.50	863.91	
<b>Total de Otros Ingresos y Beneficios</b>	<b>47.50</b>	<b>863.91</b>	
<b>TOTAL INGRESOS Y OTROS BENEFICIOS</b>	<b>1,473,530.06</b>	<b>1,443,805.86</b>	
<b>GASTOS Y OTRAS PÉRDIDAS</b>			
<b>GASTOS DE FUNCIONAMIENTO</b>			EA-3
<b>SERVICIOS PERSONALES</b>	1,023,971.78	804,281.31	
REMUNERACIONES AL PERSONAL DE CARÁCTER PERMANENTE	862,485.26	688,932.20	
REMUNERACIONES ADICIONALES Y ESPECIALES	161,486.52	115,349.11	
<b>MATERIALES Y SUMINISTROS</b>	101,169.33	216,034.51	
MATERIALES DE ADMINISTRACIÓN, EMISIÓN DE DOCUMENTOS Y ARTÍCULOS OFICIALES	17,377.46	69,885.56	
ALIMENTOS Y UTENSILIOS	47,083.61	11,845.00	
MATERIALES Y ARTÍCULOS DE CONSTRUCCIÓN Y REPARACIÓN	0.00	3,684.21	
PRODUCTOS QUÍMICOS, FARMACÉUTICOS Y DE LABORATORIO	26,709.26	15,856.55	
COMBUSTIBLES, LUBRICANTES Y ADITIVOS	9,999.00	99,375.79	
HERRAMIENTAS, REFACCIONES Y ACCESORIOS MENORES	0.00	15,387.40	
<b>SERVICIOS GENERALES</b>	279,344.15	280,216.89	
SERVICIOS DE ARRENDAMIENTO	1,200.00	6,270.00	
SERVICIOS PROFESIONALES, CIENTÍFICOS, TÉCNICOS Y OTROS SERVICIOS	0.00	4,963.16	
SERVICIOS FINANCIEROS, BANCARIOS Y COMERCIALES	17,582.85	10,261.33	
SERVICIOS DE INSTALACIÓN, REPARACIÓN, MANTENIMIENTO Y CONSERVACIÓN.	0.00	840.00	
SERVICIOS DE TRASLADO Y VIÁTICOS	79,235.17	124,316.09	
SERVICIOS OFICIALES	181,326.13	120,730.51	
OTROS SERVICIOS GENERALES	0.00	12,835.80	
<b>Total de Gastos de Funcionamiento</b>	<b>1,404,485.26</b>	<b>1,300,532.71</b>	
<b>TRANSFERENCIAS, ASIGNACIONES, SUBSIDIOS Y OTRAS AYUDAS</b>			EA-3
<b>AYUDAS SOCIALES</b>	58,580.00	119,922.67	

ELABORÓ



ANCELMO VILLARREAL  
 HERNANDEZ  
 DIRECTOR DEL DIF MUNICIPAL

AYUNTAMIENTO MUNICIPAL CONSTITUCIONAL  
**DIF MUNICIPAL**  
**TAPALAPA, CHIAPAS.**  
 2018 - 2021

REVISÓ



AYUNTAMIENTO MUNICIPAL CONSTITUCIONAL  
**SINDICO MUNICIPAL**  
**TAPALAPA, CHIAPAS.**  
 2018 - 2021

58,580.00      119,922.67  
 AYUNTAMIENTO MUNICIPAL CONSTITUCIONAL

DIF MUNICIPAL  
**TAPALAPA, CHIAPAS.**  
 2018 - 2021

AUTORIZÓ



ELOINA URQUIN RODRIGUEZ

PRESIDENTA DEL DIF

**TAPALAPA**  
**ESTADO DE ACTIVIDADES**  
**DEL : 01/01/2019 AL 31/12/2019**

EA  
 Fecha: 16/02/2020  
 Pág. 2 de 2

180

	EJERCICIO ACTUAL	EJERCICIO ANTERIOR	NOTA REL.
<b>AYUDAS SOCIALES A PERSONAS</b>			
AYUDAS SOCIALES A PERSONAS	58,580.00	119,922.67	
Total de Transferencias, Asignaciones, Subsidios y Otras Ayudas	58,580.00	119,922.67	
<b>OTROS GASTOS Y PERDIDAS EXTRAORDINARIAS</b>			EA-3
ESTIMACIONES, DEPRECIACIONES, DETERIOROS, OBSOLESCENCIA Y AMORTIZACIONES	952.50	988.53	
DEPRECIACIÓN DE BIENES MUEBLES	952.50	988.53	
Total de Otros Gastos y Pérdidas Extraordinarias	952.50	988.53	
<b>TOTAL GASTOS Y OTRAS PERDIDAS</b>	<b>1,464,017.76</b>	<b>1,421,443.91</b>	
<b>AHORRO O DESAHORRO NETO DEL EJERCICIO</b>		<b>9,512.30</b>	<b>22,361.95</b>

*"Bajo protesta de decir verdad declaramos que los Estados Financieros y sus notas, son razonablemente correctos y son responsabilidad del emisor"*



**II. AYUNTAMIENTO MUNICIPAL CONSTITUCIONAL**  
**DIF MUNICIPAL**  
**TAPALAPA, CHIAPAS.**  
**2018 - 2021**

ELABORÓ

ANCELMO VILLARREAL  
 HERNANDEZ  
 DIRECTOR DEL DIF MUNICIPAL



REVISÓ

AYUNTAMIENTO MUNICIPAL CONSTITUCIONAL  
**SINDICO MUNICIPAL**  
**TAPALAPA, CHIAPAS.**  
**SINDICO 2018 - 2021**



**II. AYUNTAMIENTO MUNICIPAL CONSTITUCIONAL**  
**DIF MUNICIPAL**  
**TAPALAPA, CHIAPAS.**  
**2018 - 2021**

AUTORIZÓ

ELOINA URQUIN RODRIGUEZ  
 PRESIDENTA DEL DIF



TAPALAPA

ESTADO DE VARIACIÓN EN LA HACIENDA PÚBLICA

DEL : 01/01/2019 AL 31/12/2019

EVHP

Fecha: 16/02/2020

Pág. 1 de 2

Hacienda Pública / Patrimonio Contribuido	Hacienda Pública / Patrimonio Generado de Ejercicios Anteriores	Hacienda Pública / Patrimonio Generado del Ejercicio	Exceso o Insuficiencia en la Actualización de la Hacienda Pública / Patrimonio	Total	Nota Relacionada
<b>Hacienda Pública / Patrimonio Neto Final del Ejercicio 20XN-1</b>					
Aportaciones	0.00	0.00	0.00	0.00	
Donaciones de Capital	0.00	0.00	0.00	0.00	
Actualización de la Hacienda Pública / Patrimonio	0.00	0.00	0.00	0.00	
<b>Hacienda Pública / Patrimonio Generado Neto 20XN-1</b>					
Resultados del Ejercicio (Ahorro/Desahorro)	0.00	22,361.95	0.00	0.00	
Resultados de Ejercicios Anteriores	0.00	27,338.56	0.00	0.00	
Revalúos	0.00	0.00	0.00	0.00	
Reservas	0.00	0.00	0.00	0.00	
Rectificaciones de Resultados de Ejercicios Anteriores	0.00	0.00	0.00	0.00	
<b>Exceso o Insuficiencia en la Actualización de la Hacienda Pública / Patrimonio Neto 20XN-1</b>					
Resultado por Posición Monetaria	0.00	0.00	0.00	0.00	
Resultado por Tenencia de Activos no Monetarios	0.00	0.00	0.00	0.00	
<b>Hacienda Pública / Patrimonio Neto Final del Ejercicio 2018</b>					
				<b>49,700.51</b>	



AYUNTAMIENTO MUNICIPAL CONSTITUYENTE  
DIF MUNICIPAL  
TAPALAPA, CHIAPAS  
2018 - 2021

AUTORIZÓ

*[Signature]*

ELOINA URQUIN RODRIGUEZ

PRESIDENTA DEL DIF

REVISÓ

*[Signature]*

AYUNTAMIENTO MUNICIPAL CONSTITUYENTE  
SINDICO MUNICIPAL  
TAPALAPA, CHIAPAS  
2018 - 2021

ELABORÓ

*[Signature]*

ANCELMO VILLARREAL  
HERNANDEZ

DIRECTOR DEL DIF MUNICIPAL

TAPALAPA

ESTADO DE VARIACIÓN EN LA HACIENDA PÚBLICA

DEL : 01/01/2019 AL 31/12/2019

EVHP

Fecha: 16/02/2020

Pág. 2 de 2

182

	Hacienda Pública / Patrimonio Contribuido	Hacienda Pública / Patrimonio Generado de Ejercicios Anteriores	Hacienda Pública / Patrimonio Generado del Ejercicio	Exceso o Insuficiencia en la Actualización de la Hacienda Pública / Patrimonio	Total	Nota Relacionada
<b>Cambios en la Hacienda Pública / Patrimonio Contribuido Neto 20XN</b>						
Aportaciones	0.00	0.00	0.00	0.00	0.00	EVHP-1
Donaciones de Capital	0.00	0.00	0.00	0.00	0.00	
Actualización de la Hacienda Pública / Patrimonio	0.00	0.00	0.00	0.00	0.00	
<b>Variaciones de la Hacienda Pública / Patrimonio Generado Neto 20XN</b>						
Resultados del Ejercicio (Ahorro/Desahorro)	0.00	0.00	9,512.30	0.00	0.00	
Resultados de Ejercicios Anteriores	0.00	49,700.51	0.00	0.00	0.00	
Revaluos	0.00	0.00	0.00	0.00	0.00	
Reservas	0.00	0.00	0.00	0.00	0.00	
Rectificaciones de Resultados de Ejercicios Anteriores	0.00	0.00	0.00	0.00	0.00	
<b>Cambios en el Exceso o Insuficiencia en la Actualización de la Hacienda Pública / Patrimonio Neto 20XN</b>						
Resultado por Posición Monetaria	0.00	0.00	0.00	0.00	0.00	
Resultado por Tenencia de Activos no Monetarios	0.00	0.00	0.00	0.00	0.00	
<b>Hacienda Pública / Patrimonio Neto Final del Ejercicio 2019</b>					<b>59,212.81</b>	<b>EVHP-2</b>



"Bajo protesta de decir verdad declaramos que los Estados Financieros y sus notas, son razonablemente correctos y son responsabilidad del emisor"



ELABORÓ  
ANCELMO VILLARREAL HERNANDEZ  
DIRECTOR DEL DIF MUNICIPAL



REVISÓ  
AUTORIZÓ  
ELOINA URQUIN RODRIGUEZ  
PRESIDENTA DEL DIF

DIF MUNICIPAL  
TAPALAPA, CHIAPAS  
2019 - 2021

AYUNTAMIENTO MUNICIPAL CONSTITUCIONAL  
DIF MUNICIPAL  
TAPALAPA, CHIAPAS  
2019 - 2021



**TAPALAPA**  
**ESTADO DE CAMBIOS EN LA SITUACION FINANCIERA**  
**AL 31/12/2019**

183

ECSF  
 Fecha: 16/02/2020  
 Pág. 1 de 1

	AYUNTAMIENTO	
	ORIGEN	APLICACIÓN
<b>ACTIVO</b>		
<b>ACTIVO CIRCULANTE</b>		
EFFECTIVO Y EQUIVALENTES	0.00	15,785.62
<b>ACTIVO NO CIRCULANTE</b>		
DEPRECIACIÓN, DETERIORO Y AMORTIZACIÓN ACUMULADA DE BIENES	0.00	952.50
<b>PASIVO</b>		
<b>PASIVO CIRCULANTE</b>		
CUENTAS POR PAGAR A CORTO PLAZO	6,150.00	0.00
DOCUMENTOS POR PAGAR A CORTO PLAZO	0.00	829.18
<b>HACIENDA PÚBLICA / PATRIMONIO GENERADO</b>		
RESULTADO DEL EJERCICIO (AHORRO/DESAHORRO)	0.00	12,849.65
RESULTADOS DE EJERCICIOS ANTERIORES	22,361.95	0.00

*"Bajo protesta de decir verdad declaramos que los Estados Financieros y sus notas,  
 son razonablemente correctos y son responsabilidad del emisor"*



H. AYUNTAMIENTO MUNICIPAL CONSTITUCIONAL  
**DIF MUNICIPAL**  
 TAPALAPA, CHIAPAS.  
 2018 - 2021

ELABORÓ

ANCELMO VILLARREAL  
 HERNANDEZ  
 DIRECTOR DEL DIF MUNICIPAL



REVISÓ  
  
 H. AYUNTAMIENTO MUNICIPAL CONSTITUCIONAL  
**SINDICO MUNICIPAL**  
 TAPALAPA, CHIAPAS.  
 2018 - 2021

SINDICO



H. AYUNTAMIENTO MUNICIPAL CONSTITUCIONAL  
**DIF MUNICIPAL**  
 TAPALAPA, CHIAPAS.  
 2018 - 2021

AUTORIZÓ

ELOINA URQUIN RODRIGUEZ  
 PRESIDENTA DEL DIF

**TAPALAPA**  
**ESTADO DE FLUJO DE EFECTIVO**  
**DEL : 01/01/2019 AL 31/12/2019**

EFE

Fecha: 16/02/2020

Page 1 of 2

184

	Periodo Actual	Periodo Anterior	Nota Relacionada
<b>FLUJO DE EFECTIVO DE LAS ACTIVIDADES DE GESTIÓN</b>			
<b>ORIGEN</b>			
PARTICIPACIONES Y APORTACIONES	1,473,482.56	1,442,941.95	
OTROS INGRESOS Y BENEFICIOS	47.50	863.91	
<b>Suma Origen</b>	<b>1,473,530.06</b>	<b>1,443,805.86</b>	
<b>APLICACIÓN</b>			
SERVICIOS PERSONALES	1,023,971.78	804,281.31	
MATERIALES Y SUMINISTROS	101,169.33	216,034.51	
SERVICIOS GENERALES	279,344.15	280,216.89	
TRANSFERENCIAS, ASIGNACIONES, SUBSIDIOS Y OTRAS AYUDAS	58,580.00	119,922.67	
AYUDAS SOCIALES	58,580.00	119,922.67	
OTROS GASTOS Y PÉRDIDAS EXTRAORDINARIAS	952.50	988.53	
<b>Suma Aplicación</b>	<b>1,464,017.76</b>	<b>1,421,443.91</b>	
<b>FLUJOS NETOS DE EFECTIVO POR ACTIVIDADES DE GESTIÓN</b>	<b>9,512.30</b>	<b>22,361.95</b>	
<b>FLUJO DE EFECTIVO DE LAS ACTIVIDADES DE INVERSIÓN</b>			
<b>ORIGEN</b>			
DEPRECIACIÓN ACUMULADA DE BIENES MUEBLES	-952.50	-39,825.00	EFE-2
<b>Suma Origen</b>	<b>-952.50</b>	<b>-39,825.00</b>	
<b>APLICACIÓN</b>			
BIENES MUEBLES	0.00	45,540.00	EFE-2
<b>Suma Aplicación</b>	<b>0.00</b>	<b>45,540.00</b>	
<b>FLUJOS NETOS DE EFECTIVO POR ACTIVIDADES DE INVERSIÓN</b>	<b>-952.50</b>	<b>-85,365.00</b>	
<b>FLUJO DE EFECTIVO DE LAS ACTIVIDADES DE FINANCIAMIENTO</b>			
<b>ORIGEN</b>			
CUENTAS POR PAGAR A CORTO PLAZO	6,150.00	0.00	
PROVEEDORES POR PAGAR A CORTO PLAZO	6,150.00	0.00	
DOCUMENTOS POR PAGAR A CORTO PLAZO	-829.18	829.18	
OTROS DOCUMENTOS POR PAGAR A CORTO PLAZO	-829.18	829.18	
AFECTACIONES POR RECTIFICACIONES / RECLASIFICACIONES	22,361.95	27,338.56	
RESULTADO DE EJERCICIOS ANTERIORES	22,361.95	27,338.56	
<b>Suma Origen</b>	<b>27,682.77</b>	<b>28,167.74</b>	
<b>APLICACIÓN</b>			
<b>FLUJOS NETOS DE EFECTIVO POR ACTIVIDADES DE FINANCIAMIENTO</b>	<b>27,682.77</b>	<b>28,167.74</b>	
<b>INCREMENTO / DISMINUCIÓN NETA EN EL EFECTIVO Y EQUIVALENTES AL EFECTIVO</b>	<b>36,242.57</b>	<b>-34,835.31</b>	
<b>EFFECTIVO Y EQUIVALENTES AL EFECTIVO AL INICIO DEL EJERCICIO</b>	<b>44,814.69</b>		
<b>EFFECTIVO Y EQUIVALENTES AL EFECTIVO AL FINAL DEL EJERCICIO</b>	<b>60,600.31</b>		



**DIF MUNICIPAL**  
**TAPALAPA, CHIAPAS,**  
**2018 - 2021**

ELABORÓ  
  
**ANCELMO VILLARREAL HERNÁNDEZ**  
**DIRECTOR DEL DIF MUNICIPAL**

REVISÓ  
  
**SINDICO MUNICIPAL**  
**TAPALAPA, CHIAPAS,**  
**2018 - 2021**

AUTORIZÓ  
  
**ELOINA URQUÍN RODRIGUEZ**  
**PRESIDENTA DEL DIF**



185

Periodo Actual	Periodo Anterior	Nota Relacionada
----------------	------------------	------------------

*"Bajo protesta de decir verdad declaramos que los Estados Financieros y sus notas, son razonablemente correctos y son responsabilidad del emisor"*



H. AYUNTAMIENTO MUNICIPAL CONSTITUCIONAL  
DIF MUNICIPAL  
TAPALAPA, CHIAPAS.  
2018 - 2021

ELABORÓ

ANCELMO VILLARREAL  
HERNANDEZ

DIRECTOR DEL DIF MUNICIPAL



REVISÓ

H. AYUNTAMIENTO MUNICIPAL CONSTITUCIONAL  
SINDICO MUNICIPAL  
TAPALAPA, CHIAPAS,  
2018 - 2021

SINDICO



H. AYUNTAMIENTO MUNICIPAL CONSTITUCIONAL  
DIF MUNICIPAL  
TAPALAPA, CHIAPAS.  
2018 - 2021

AUTORIZÓ

ELOINA URQUIN RODRIGUEZ

PRESIDENTA DEL DIF

Cuenta Contable	Saldo Inicial	Cargos del Periodo	Abonos del Periodo	Saldo Final	Variación del Periodo
<b>1000 ACTIVO</b>	<b>50,529.69</b>	<b>3,662,921.18</b>	<b>3,648,088.06</b>	<b>65,362.81</b>	<b>14,833.12</b>
<b>1100 ACTIVO CIRCULANTE</b>	<b>44,814.69</b>	<b>3,662,921.18</b>	<b>3,647,135.56</b>	<b>60,600.31</b>	<b>15,785.62</b>
1110 EFECTIVO Y EQUIVALENTES	44,814.69	1,775,977.06	1,760,191.44	60,600.31	15,785.62
1111 EFECTIVO	0.00	221,448.27	221,448.27	0.00	0.00
1112 BANCOS / TESORERÍA	44,814.69	1,554,528.79	1,538,743.17	60,600.31	15,785.62
1120 DERECHOS A RECIBIR EFECTIVOS O EQUIVALENTES	0.00	1,842,444.12	1,842,444.12	0.00	0.00
1122 CUENTAS POR COBRAR A CORTO PLAZO	0.00	1,473,482.56	1,473,482.56	0.00	0.00
1123 DEUDORES DIVERSOS POR COBRAR A CORTO PLAZO	0.00	328,907.63	328,907.63	0.00	0.00
1124 INGRESOS POR RECUPERAR A CORTO PLAZO	0.00	47.50	47.50	0.00	0.00
1129 OTROS DERECHOS A RECIBIR EFECTIVO O EQUIVALENTES A CORTO PLAZO	0.00	40,006.43	40,006.43	0.00	0.00
1130 DERECHOS A RECIBIR BIENES O SERVICIOS	0.00	44,500.00	44,500.00	0.00	0.00
1131 ANTICIPO A PROVEEDORES POR ADQUISICIÓN DE BIENES Y PRESTACIÓN DE SERVICIOS A CORTO PLAZO	0.00	44,500.00	44,500.00	0.00	0.00
<b>1200 ACTIVO NO CIRCULANTE</b>	<b>5,715.00</b>	<b>0.00</b>	<b>952.50</b>	<b>4,762.50</b>	<b>-952.50</b>
1240 BIENES MUEBLES	45,540.00	0.00	0.00	45,540.00	0.00
1241 MOBILIARIO Y EQUIPO	45,540.00	0.00	0.00	45,540.00	0.00
1260 DEPRECIACIÓN, DETERIORO Y AMORTIZACIÓN ACUMULADA DE BIENES	-39,825.00	0.00	952.50	-40,777.50	-952.50
1263 DEPRECIACIÓN ACUMULADA DE BIENES MUEBLES	-39,825.00	0.00	952.50	-40,777.50	-952.50



"Bajo protesta de decir verdad declaramos que los Estados Financieros y sus notas, son razonablemente correctos y son responsabilidad del emisor"

ELABORÓ

ANCELMO VILLARREAL  
HERNANDEZ  
2018 - 2021  
DIRECTOR DEL DIF MUNICIPAL

REVISÓ

AVIANTAMIENTO MUNICIPAL CONSTITUCIONAL  
SINDICO MUNICIPAL  
TAPALAPA, CHIAPAS.  
2018 - 2021  
SINDICO

DIF MUNICIPAL  
TAPALAPA, CHIAPAS.  
2018 - 2021  
AUTORIZO

ELOINA URQUIN RODRIGUEZ  
PRESIDENTA DEL DIF

DIF MUNICIPAL

SINDICO

PRESIDENTA DEL DIF



Se llevó a cabo la celebración del día de reyes en las instalaciones del auditorio municipal, celebrando a todos los niños de la cabecera municipal y sus comunidades, haciendo entrega de diversos juguetes a cada uno de ellos y llevando también un show de payaso, esto en coordinación del H. ayuntamiento.

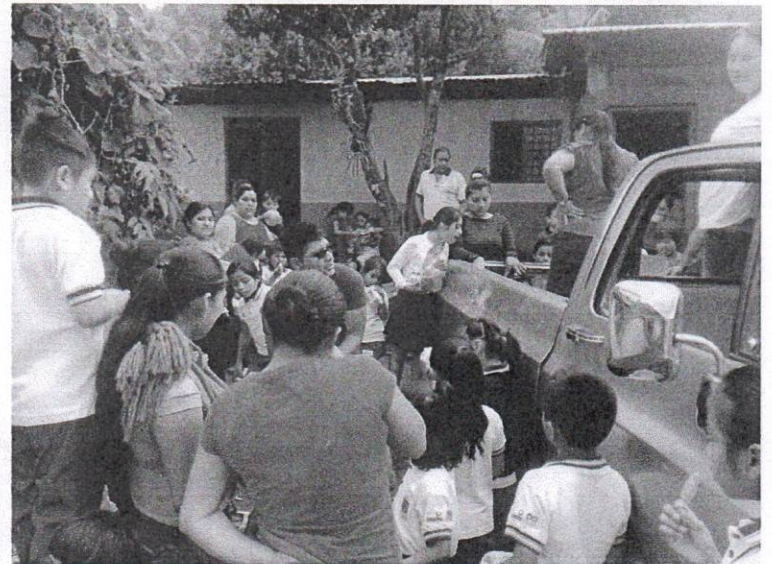
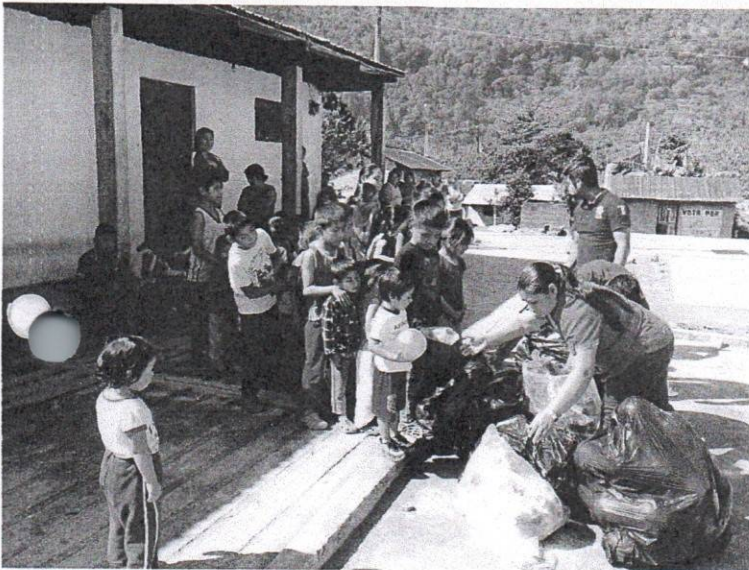
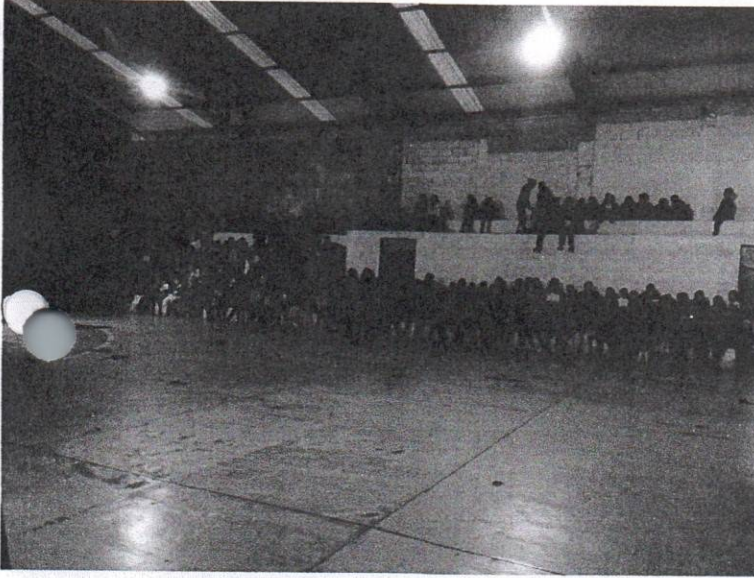



Se llevó a cabo corte de cabellos gratuitos para donación de cabellos para la elaboración de pelucas oncológicas para niños con cáncer.

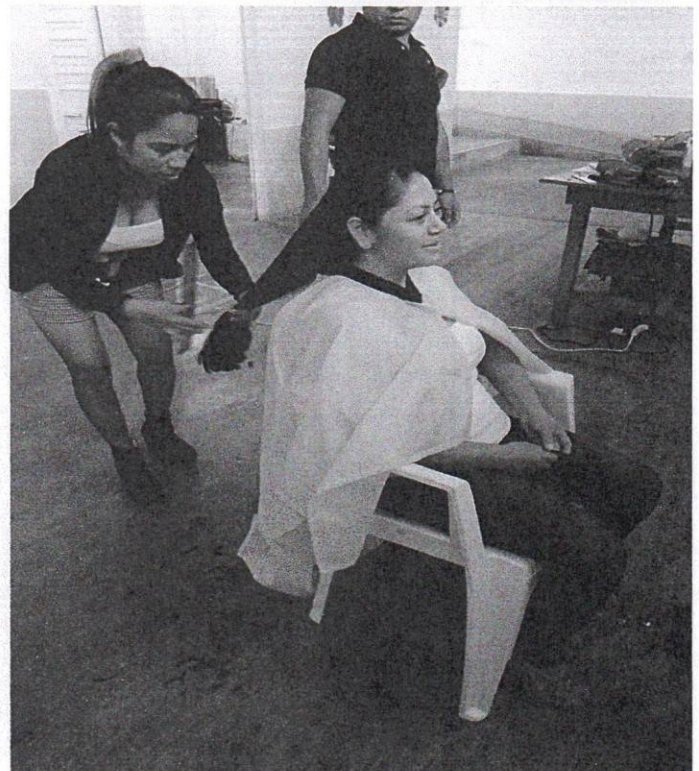
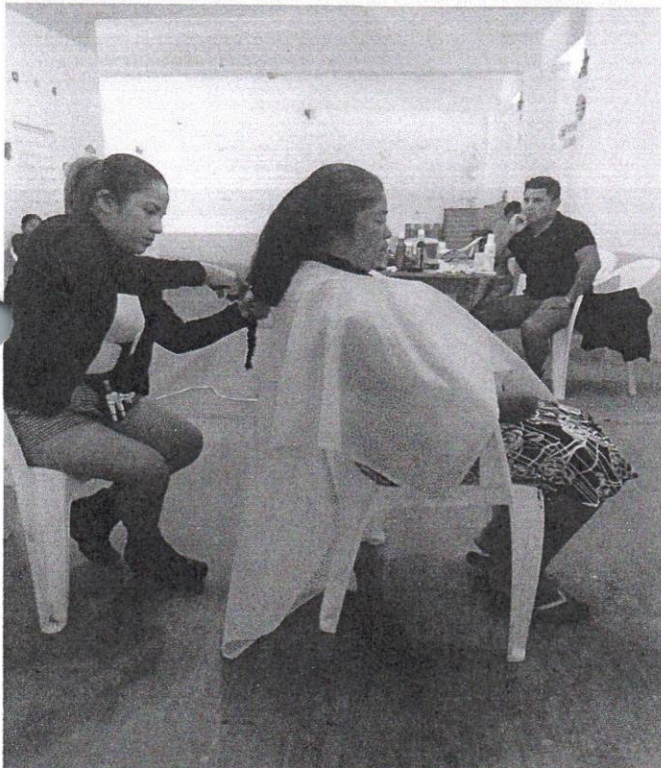
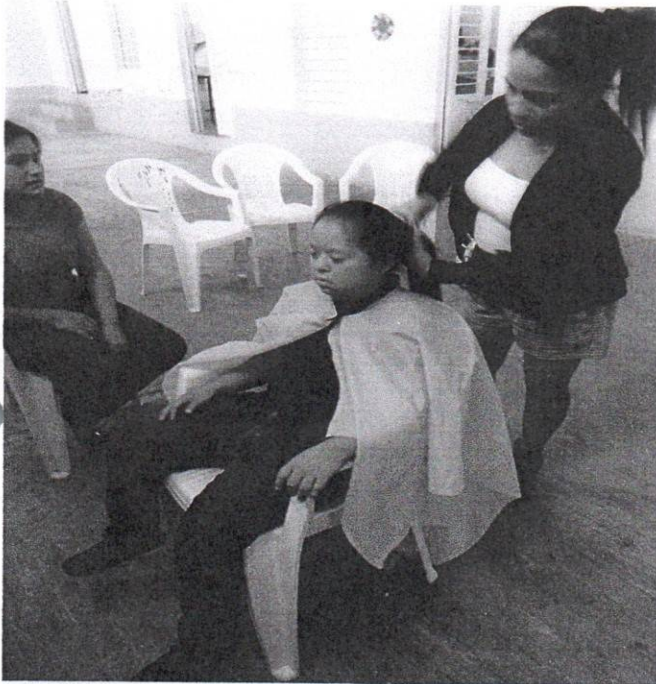



En el mes de abril celebramos el día del niño en las instalaciones del auditorio municipal, celebrando a todos los niños de la cabecera municipal y sus comunidades, haciendo entrega de diversos juguetes a cada uno de ellos y llevando también un show de payaso, esto en coordinación del H. ayuntamiento.

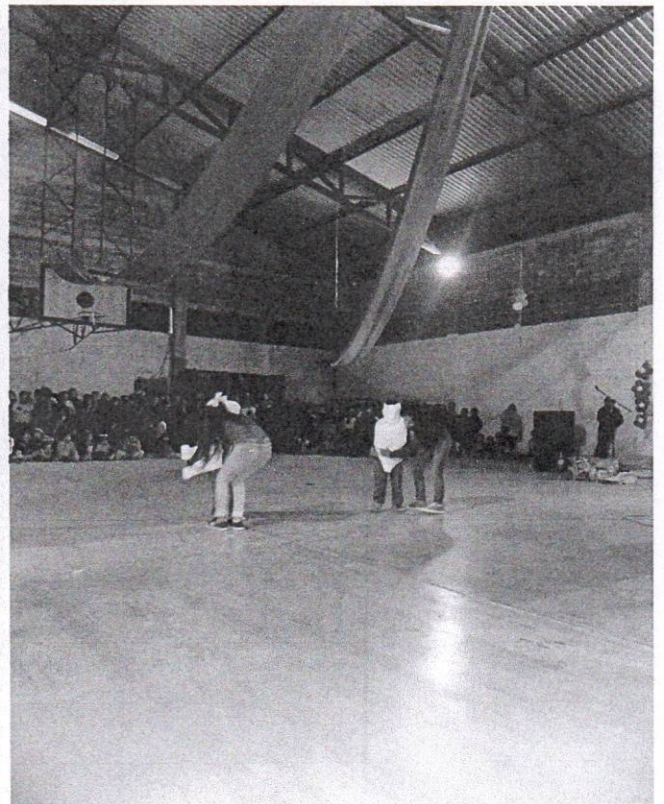
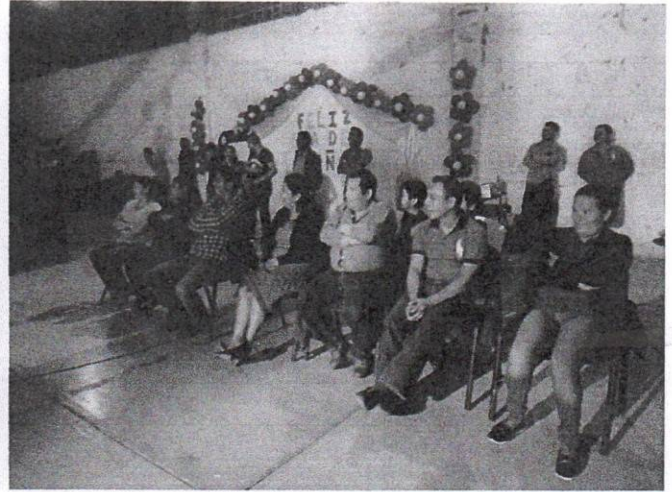
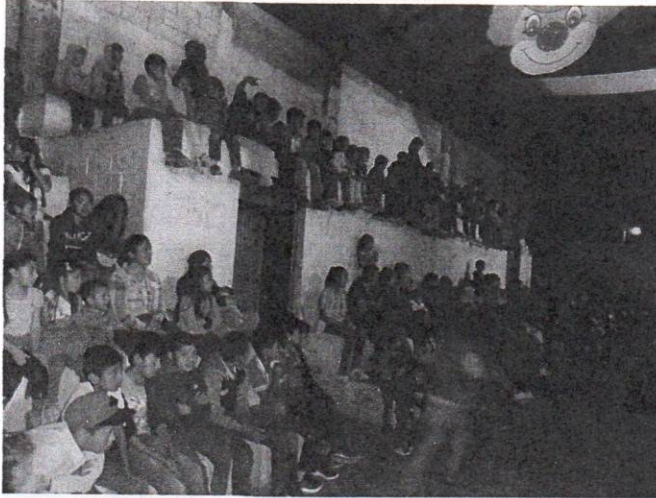



Se llevó a cabo la entrega de apoyos técnicos para adolescentes inscritos en el nivel secundaria, en el programa “todos a la escuela”.





Se hizo la entrega de apoyos económicos a personas de bajos recursos con la finalidad de apoyar en la compra de sus despensas, traslado a de sus enfermos, compras de primera necesidad.

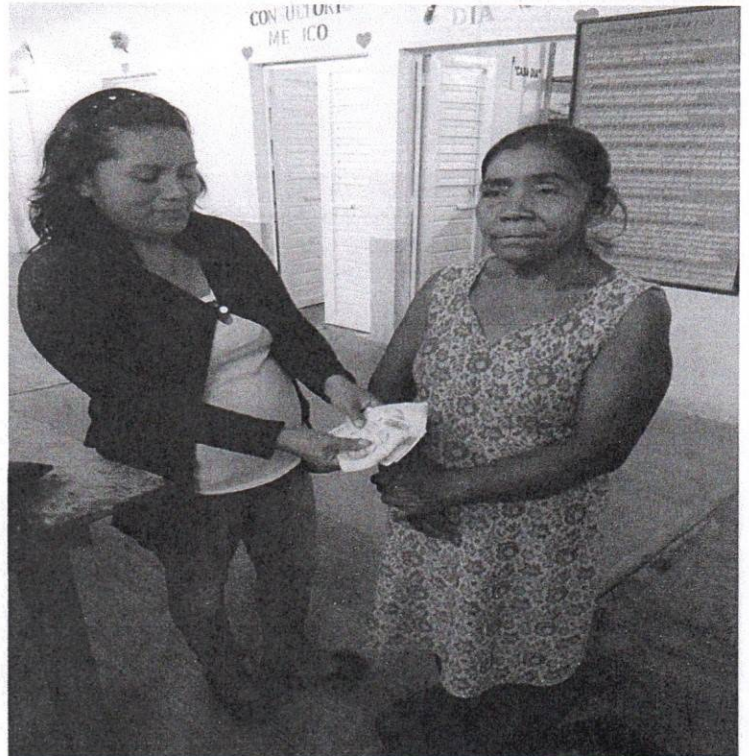
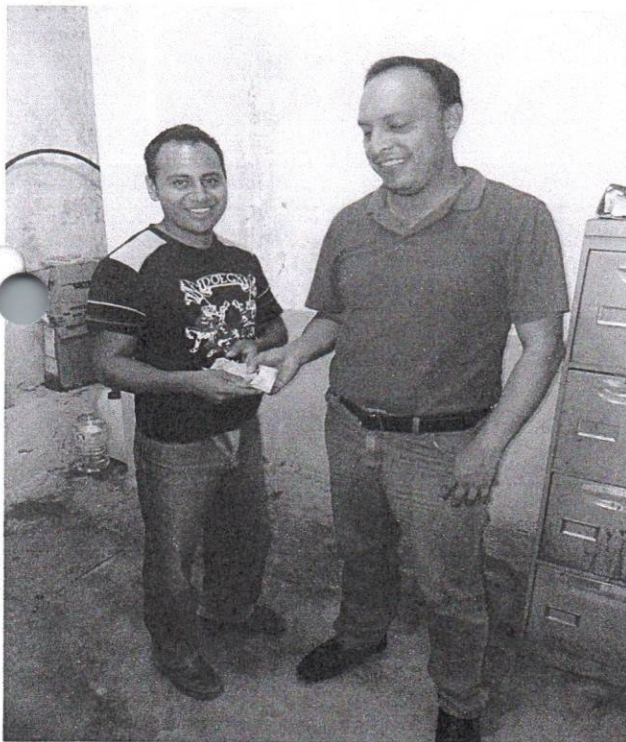



Se llevó a cabo entrega de paquetes de bañera, ropitas, jabones, etc. a niños recién nacidos hasta los 4 meses de edad, con el programa "capullito" a personas de bajos recursos económicos y en situación de vulnerabilidad.

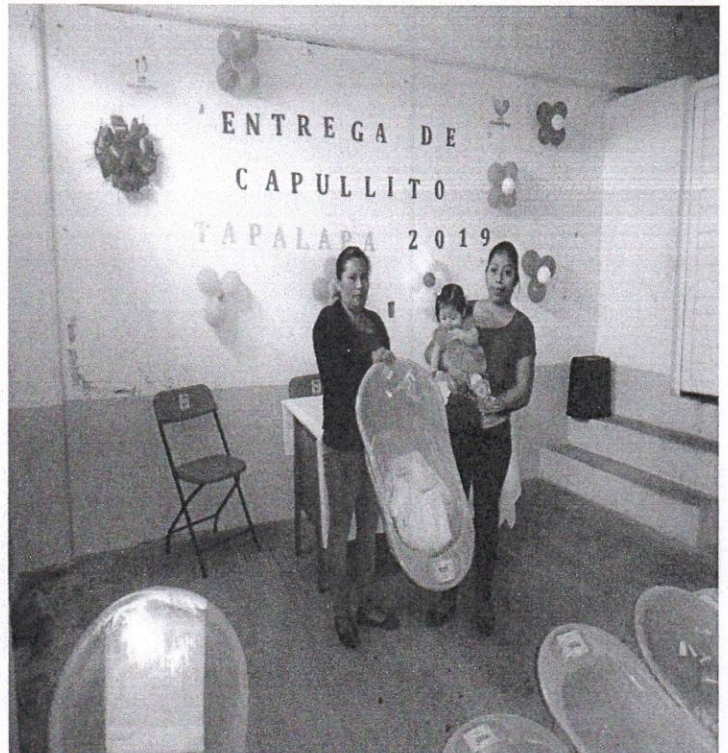



Se llevó a cabo una función de cine móvil "poetas del cielo" en las instalaciones del auditorio municipal, patrocinado por fundación cinepolis y fundación coco cola.

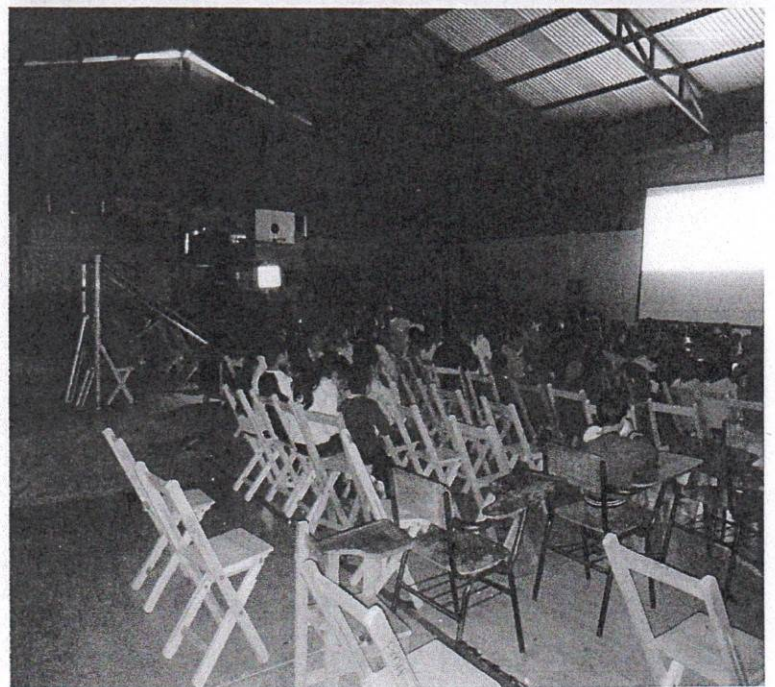
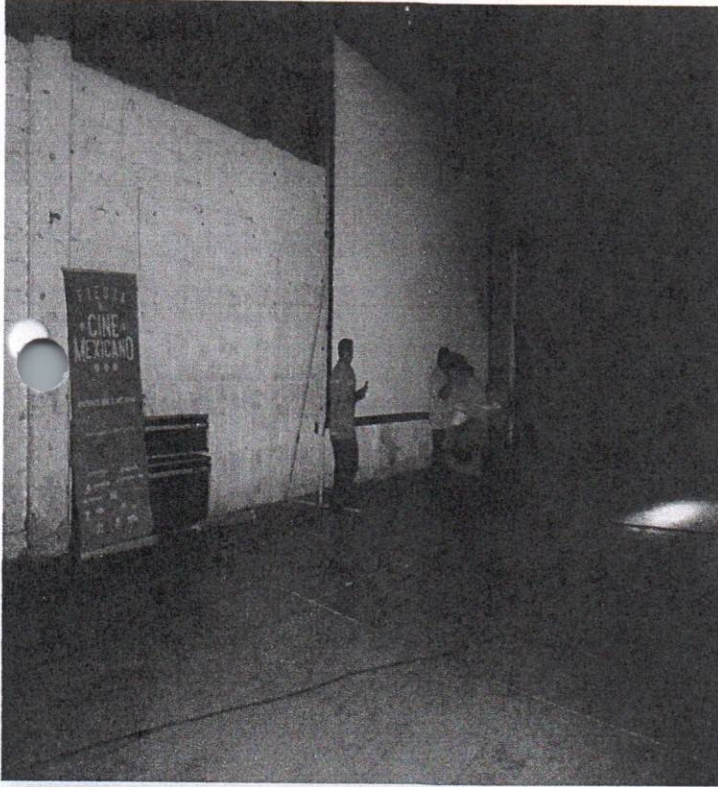

CALLEJON SIN NOMBRE S/N, ENTRE AV. CENTRAL Y  
1ª ORIENTE NORTE, BARRIO CENTRO.  
TAPALAPA, CHIAPAS. C.P. 29670



Se atiende con desayuno a personas de adultos mayores con el programa "casa dia" aproximadamente de 20 a 45 adultos en situación de vulnerabilidad todos los martes y jueves.

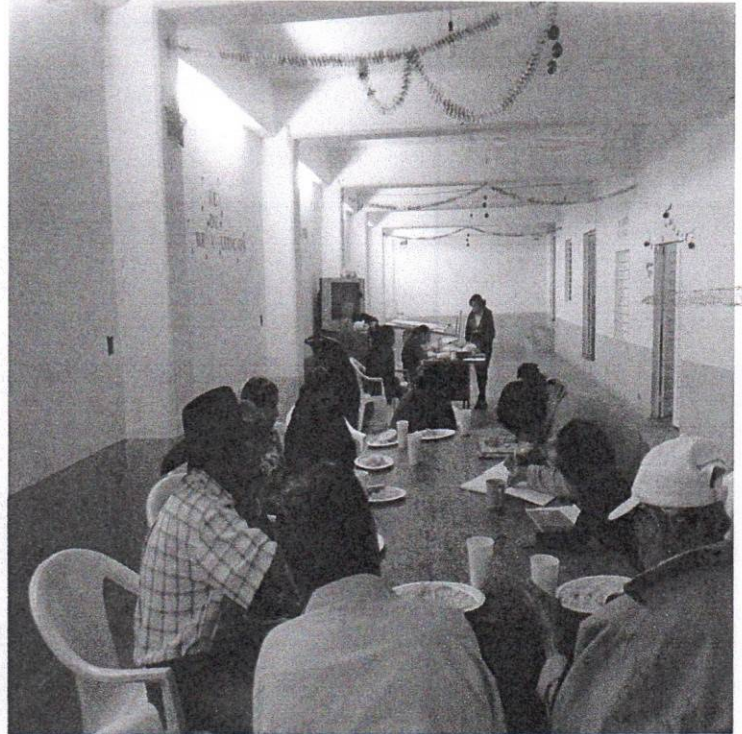

CALLEJON SIN NOMBRE S/N, ENTRE AV. CENTRAL Y  
1ª ORIENTE NORTE, BARRIO CENTRO.  
TAPALAPA, CHIAPAS. C.P. 29670



Se hace entrega de despensas a mujeres beneficiadas con el programa “maternidad segura” y con el programa “menores de cinco años no escolarizados”, con la finalidad de apoyar a quienes más lo necesitan.





196

Se hicieron entrega de despensas a adultos mayores enfermos que se encuentran regularmente en el programa de "casa día".





Se llevó a cabo un evento con todas las instituciones educativas para una donación de tapitas, a todas las escuelas se les premio con utensilios de limpieza.





Se atiende a los adultos mayores con refrigerios y consultas gratuitas en cada pago de sesenta y más.

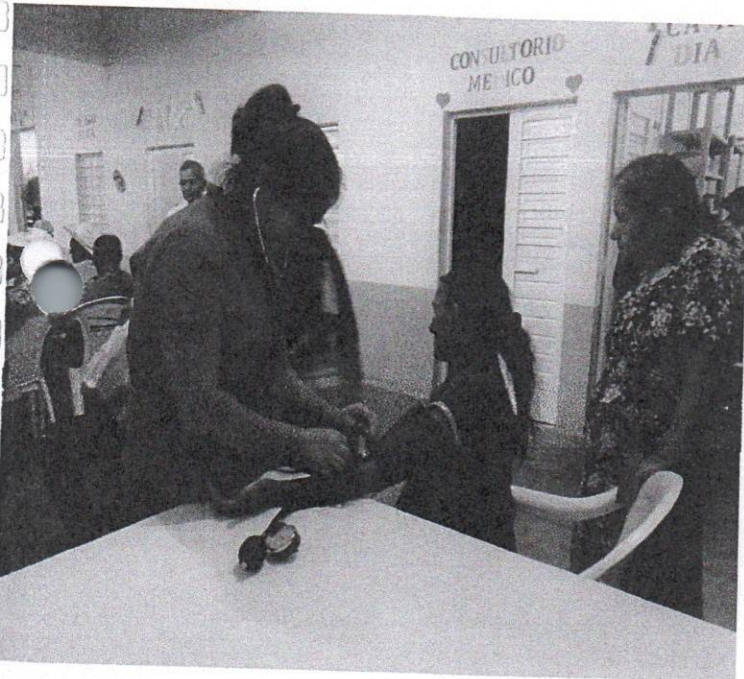



Se llevó a cabo campaña de salud visual para toda la población en general, con la finalidad de detectar pacientes que requieren cirugía de vista, lentes y medicamentos.

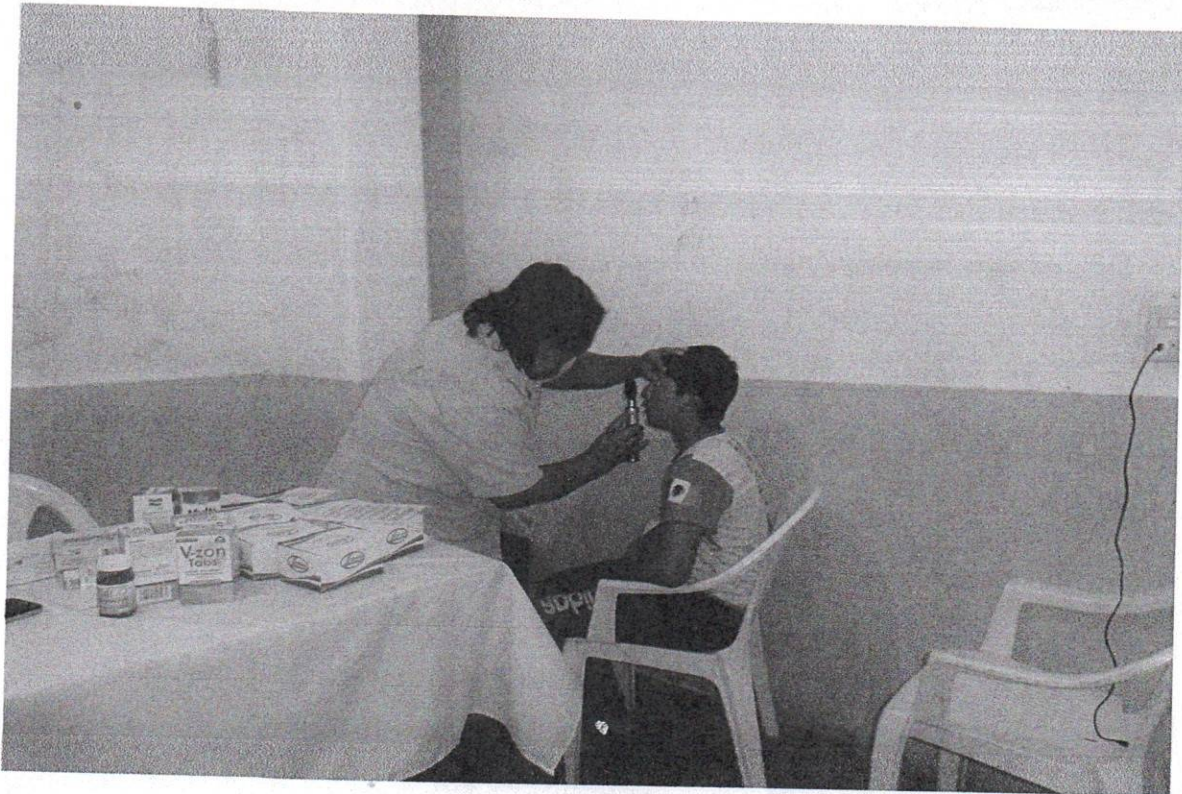
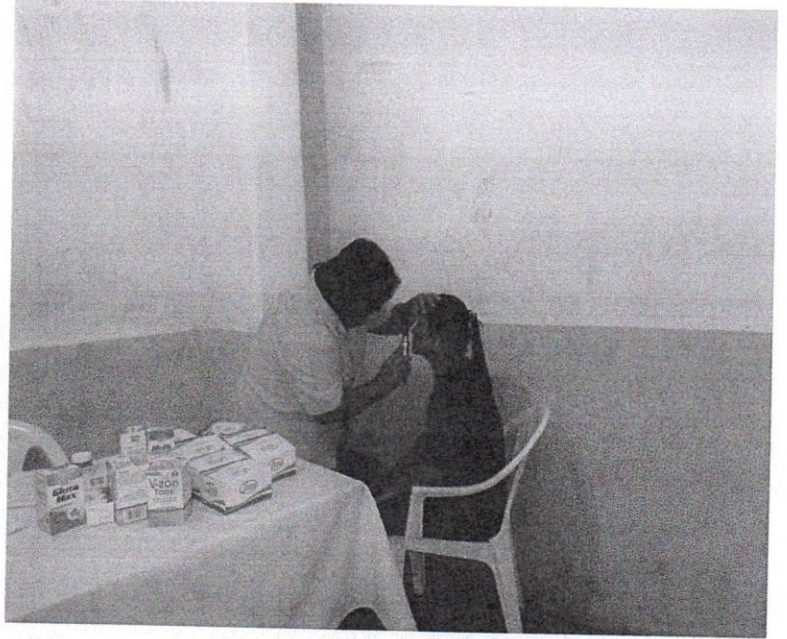



Se llevó a cabo concurso de dibujo ¿ y para ti que es la migración?, donde se premiaron los tres primeros lugares.

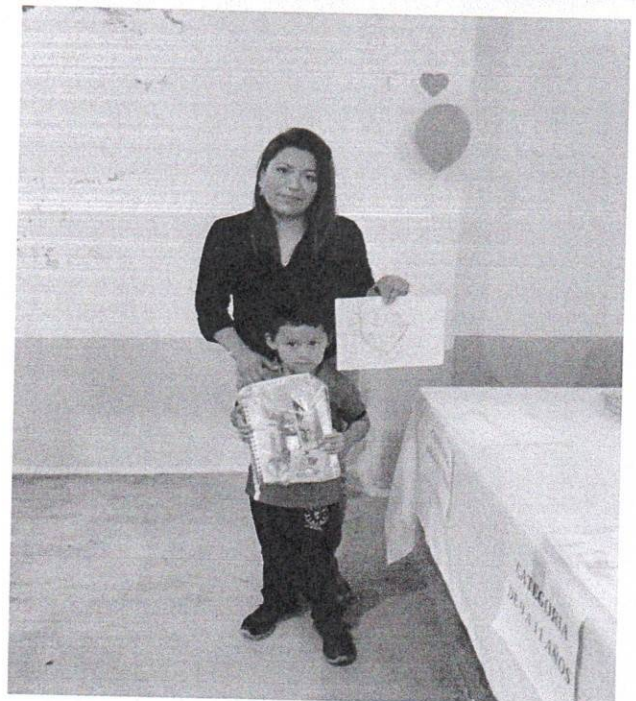
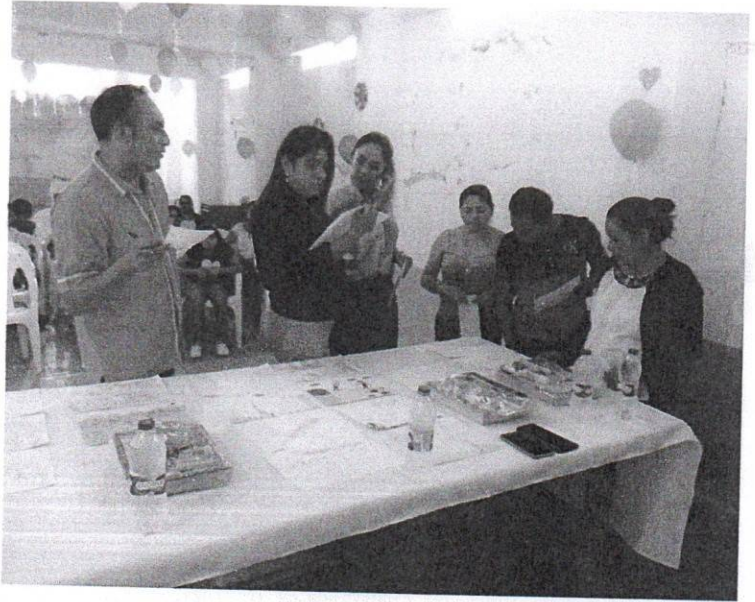



Se hace entrega de desayunos escolares a todas las diversas comunidades hasta la puerta de sus aulas.

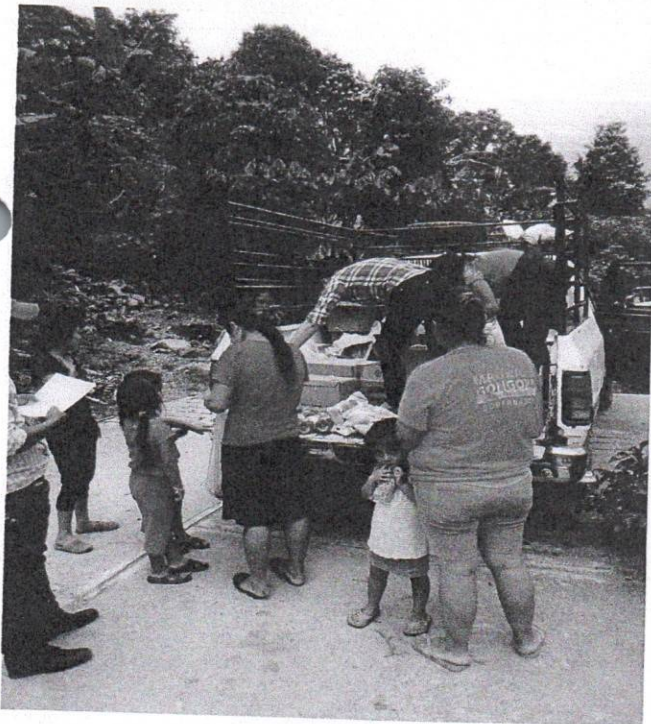
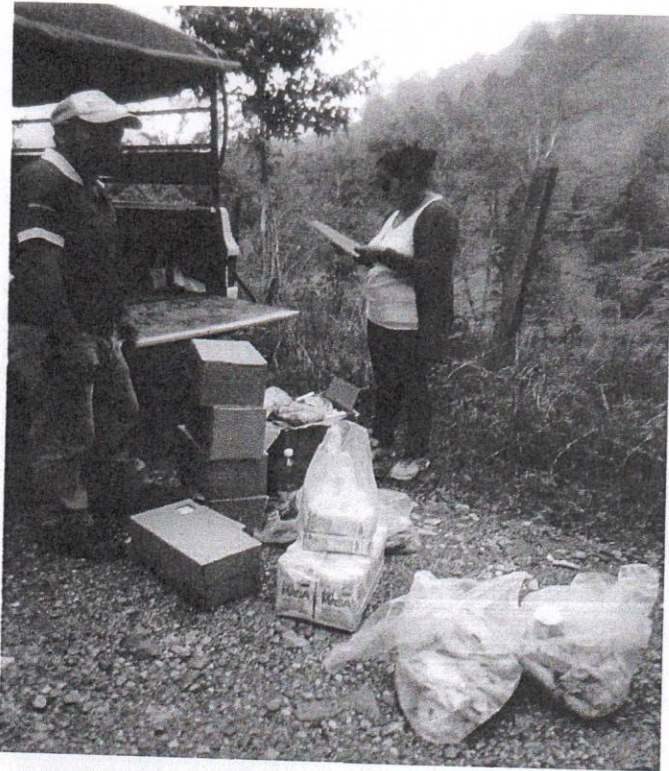



202

**Nota 1. Efectivo y Equivalentes (1111, 1112, 1114, 1121 y 1211)**

Efectivo	
Tipo	Monto
Recaudación de Ingresos de Ley	0.00
Cheques de Caja	0.00

Bancos / Tesoreria					
Tipo	Banco	No. de Cuenta	Ejercicio	F.F.	Monto
CUENTAS PRODUCTIVAS	BANORTE	CTA 1062413421 DIF SEPTIEMBRE	2019	AA	40.37
CUENTAS PRODUCTIVAS	BANORTE	CTA NUMERO 1062499322 DIF ABRIL 2019	2019	AA	60,559.94

**Nota 8. Bienes Muebles e Inmuebles (1230, 1240, 1261, 1263)**

Tipo	Saldo Inicial	Saldo Final	Variación
<b>Bienes Muebles 1240</b>	45,540.00	45,540.00	0.00
Mobiliario y Equipo	45,540.00	45,540.00	0.00
<b>Depreciación Acumulada de Bienes Muebles 1263</b>	39,825.00	40,777.50	952.50
Depreciación Acumulada de Mobiliario y Equipo de Administración	39,825.00	40,777.50	952.50

**Nota 12. Cuentas y Documentos por Pagar (2110, 2120, 2130, 2140, 2210, 2220, 2230)**

Descripción	Vencimiento en Días			
	90	180	Menor Igual a 365	Mayor a 365
<b>Cuentas por Pagar a Corto Plazo</b>				
Proveedores por Pagar a Corto Plazo	6,150.00	0.00	0.00	0.00
	6,150.00	0.00	0.00	0.00

*"Bajo protesta de decir verdad declaramos que los Estados Financieros y sus notas, son razonablemente correctos y son responsabilidad del emisor"*



II. AYUNTAMIENTO MUNICIPAL CONSTITUCIONAL  
 DIF MUNICIPAL  
 TAPALAPA, CHIAPAS,  
 2018-2021

ELABORÓ

ANCELMO MILLARREAL  
 HERNANDEZ  
 DIRECTOR DEL DIF MUNICIPAL



REVISÓ  
 II. AYUNTAMIENTO MUNICIPAL CONSTITUCIONAL  
 SINDICO MUNICIPAL  
 TAPALAPA, CHIAPAS,  
 2018 - 2021

SINDICO



II. AYUNTAMIENTO MUNICIPAL CONSTITUCIONAL  
 DIF MUNICIPAL  
 TAPALAPA, CHIAPAS,  
 2018 - 2021

AUTORIZÓ

ELOINA URQUIN RODRIGUEZ

PRESIDENTA DEL DIF



263

NOTA 1.

INGRESOS DE GESTIÓN

CUENTA	EJERCICIO ACTUAL	EJERCICIO ANTERIOR
<b>NOTA 2.</b> PARTICIPACIONES Y APORTACIONES PARTICIPACIONES	1,473,482.56	1,442,941.95
OTROS INGRESOS Y BENEFICIOS		
CUENTA	EJERCICIO ACTUAL	EJERCICIO ANTERIOR
<b>NOTA 3.</b> INGRESOS FINANCIEROS INTERESES GANADOS DE VALORES, CRÉDITOS, BON	47.50	863.91
GASTOS Y OTRAS PÉRDIDAS		
CUENTA	EJERCICIO ACTUAL	EJERCICIO ANTERIOR
SERVICIOS PERSONALES REMUNERACIONES AL PERSONAL DE CARÁCTER PER REMUNERACIONES ADICIONALES Y ESPECIALES	862,485.26 161,486.52	688,932.20 115,349.11
<b>MATERIALES Y SUMINISTROS</b> MATERIALES DE ADMINISTRACIÓN, EMISIÓN DE DOCI ALIMENTOS Y UTENSILIOS	17,377.46 47,083.61	69,885.56 11,845.00
MATERIALES Y ARTÍCULOS DE CONSTRUCCIÓN Y REI PRODUCTOS QUÍMICOS, FARMACÉUTICOS Y DE LABO	0.00 26,709.26	3,684.21 15,856.55
COMBUSTIBLES, LUBRICANTES Y ADITIVOS HERRAMIENTAS, REFACCIONES Y ACCESORIOS MEN	9,999.00 0.00	99,375.79 15,387.40
<b>SERVICIOS GENERALES</b> SERVICIOS DE ARRENDAMIENTO	1,200.00	6,270.00
SERVICIOS PROFESIONALES, CIENTÍFICOS, TÉCNICO	0.00	4,963.16
SERVICIOS FINANCIEROS, BANCARIOS Y COMERCIAL	17,582.85	10,261.33
SERVICIOS DE INSTALACIÓN, REPARACIÓN, MANTENI	0.00	840.00
SERVICIOS DE TRASLADO Y VIÁTICOS	79,235.17	124,316.09
SERVICIOS OFICIALES	181,326.13	120,730.51
OTROS SERVICIOS GENERALES	0.00	12,835.80
<b>AYUDAS SOCIALES</b> AYUDAS SOCIALES A PERSONAS	58,580.00	119,922.67
<b>ESTIMACIONES, DEPRECIACIONES, DETERIOROS, OBSOLESCENC</b> DEPRECIACIÓN DE BIENES MUEBLES	952.50	988.53

"Bajo protesta de decir verdad declaramos que los Estados Financieros y sus notas son razonablemente correctos y son responsabilidad del emisor"

H. AYUNTAMIENTO MUNICIPAL CONSTITUCIONAL

DIF MUNICIPAL  
 TAPALAPA, CHIAPAS.  
 2018 - 2021

ELABORÓ

ANCELMO WILLARREAL  
 HERNANDEZ  
 DIRECTOR DEL DIF MUNICIPAL

REVISÓ

H. AYUNTAMIENTO MUNICIPAL CONSTITUCIONAL  
 SINDICO MUNICIPAL  
 TAPALAPA, CHIAPAS.  
 SINDICO 2018 - 2021

H. AYUNTAMIENTO MUNICIPAL CONSTITUCIONAL

DIF MUNICIPAL  
 TAPALAPA, CHIAPAS.  
 2018 - 2021

AUTORIZÓ

ELOINA URQUIN RODRIGUEZ

PRESIDENTA DEL DIF



204

Efectivos y Equivalentes

Nota 1.

Cuenta	Ejercicio Anterior	Ejercicio Actual
Efectivo en Bancos - Tesorería	44,814.69	15,785.62
<b>Total Efectivos y Equivalentes</b>	<b>44,814.69</b>	<b>15,785.62</b>

Bienes Muebles, Inmuebles e Intangibles

Nota 2.

Cuenta	Ejercicio Anterior	Ejercicio Actual
Bienes Muebles	45,540.00	0.00
Mobiliario y Equipo	45,540.00	0.00
<b>Total Bienes Muebles, Inmuebles e Intangibles</b>	<b>45,540.00</b>	<b>0.00</b>

*"Bajo protesta de decir verdad declaramos que los Estados Financieros y sus notas, son razonablemente correctos y son responsabilidad del emisor"*



EL AYUNTAMIENTO MUNICIPAL CONSTITUCIONAL  
 DIF MUNICIPAL  
 TAPALAPA, CHIAPAS.  
 2018 - 2021

ELABORÓ

ANCELMO VILLARREAL  
 HERNANDEZ  
 DIRECTOR DEL DIF MUNICIPAL



REVISÓ

EL AYUNTAMIENTO MUNICIPAL CONSTITUCIONAL  
 SINDICO MUNICIPAL  
 TAPALAPA, CHIAPAS.  
 2018 - 2021

SINDICO



EL AYUNTAMIENTO MUNICIPAL CONSTITUCIONAL  
 DIF MUNICIPAL  
 TAPALAPA, CHIAPAS.  
 2018 - 2021

AUTORIZÓ

ELOINA URQUÍN RODRIGUEZ

PRESIDENTA DEL DIF



**TAPALAPA**  
**NOTAS AL ESTADO DE VARIACIÓN EN LA HACIENDA PÚBLICA**  
**DEL : 01/01/2019 AL 31/12/2019**

NEVHP  
 Fecha: 16/02/2020  
 Pág. 1 de 1

205

**Nota 1. Hacienda Pública / Patrimonio**

TIPO	CUENTA	NATURALEZA	MONTO
Patrimonio Municipal	3121-01-01	Acreedora	0.00
Incrementos al Patrimonio	3121-01-02	Acreedora	0.00
Decrementos al Patrimonio	3121-01-03	Acreedora	0.00

**Nota 2. Hacienda Pública / Patrimonio Generado**

PROCEDENCIA DE LOS RECURSOS	MONTO
Resultado del Ejercicio (Ahorro / Desahorro)	9,512.30
Resultado de Ejercicios Anteriores	49,700.51
Saldo de Ejercicios Anteriores	27,338.56
Saldo del Ejercicio Anterior Inmediato	22,361.95
Revalúos	0.00
Reservas	0.00
Rectificaciones de Resultados de Ejercicios Anteriores	0.00

**Bajo protesta de decir verdad declaramos que los Estados Financieros y sus notas, son razonablemente correctos y son responsabilidad del emisor"**

ELABORÓ

ANCELMO VILLARREAL  
 HERNANDEZ  
 DIRECTOR DEL DIF MUNICIPAL

REVISÓ

ELOINA URQUIN RODRIGUEZ  
 PRESIDENTA DEL DIF



EL AYUNTAMIENTO MUNICIPAL CONSTITUCIONAL  
**DIF MUNICIPAL**  
 TAPALAPA, CHIAPAS,  
 2019 - 2021

AUTORIZÓ

*(Signature)*

ELOINA URQUIN RODRIGUEZ  
 PRESIDENTA DEL DIF



EL AYUNTAMIENTO MUNICIPAL CONSTITUCIONAL  
**DIF MUNICIPAL**  
 TAPALAPA, CHIAPAS,  
 2019 - 2021

*(Signature)*

ANCELMO VILLARREAL  
 HERNANDEZ  
 DIRECTOR DEL DIF MUNICIPAL

EL AYUNTAMIENTO MUNICIPAL CONSTITUCIONAL  
**SINDICO MUNICIPAL**  
 SINDICOTAPALAPA, CHIAPAS,  
 2019 - 2021



TAPALAPA  
 NOTAS DE MEMORIA (CUENTAS DE ORDEN)  
 DEL : 01/01/2019 AL 31/12/2019

NM

Fecha: 16/02/2020

Pág. 1 de 1

206

**Notas 1. Cuentas de Orden Contable**

CUENTA	MONTO

**Notas 2. Cuentas de Orden Presupuestal**

CUENTA	MONTO
Ley de Ingresos Estimada	1,646,202.00
Ley de Ingresos por Ejecutar	172,671.94
Ley de Ingresos Recaudada	1,473,530.06
Presupuesto de Egresos Aprobado	1,646,202.00
Presupuesto de Egresos por Ejercer	54,450.31
Modificaciones al Presupuesto de Egresos Aprobado	128,686.43
Presupuesto de Egresos Devengado	6,150.00
Presupuesto de Egresos Pagado	1,456,915.26

*“Bajo protesta de decir verdad declaramos que los Estados Financieros y sus notas, son razonablemente correctos y son responsabilidad del emisor”*



H. AYUNTAMIENTO MUNICIPAL CONSTITUCIONAL  
**DIF MUNICIPAL**  
 TAPALAPA, CHIAPAS.  
 2018 - 2021

ELABORÓ

ANCELMO VILLARREAL HERNANI  
 DIRECTOR DEL DIF MUNICIPAL



REVISÓ

H. AYUNTAMIENTO MUNICIPAL CONSTITUCIONAL  
**SINDICO MUNICIPAL**  
 TAPALAPA, CHIAPAS.  
 2018 - 2021

SINDICO



H. AYUNTAMIENTO MUNICIPAL CONSTITUCIONAL  
**DIF MUNICIPAL**  
 TAPALAPA, CHIAPAS.  
 2018 - 2021

AUTORIZÓ

ELOINA URQUIN RODRIGUEZ  
 PRESIDENTA DEL DIF



TAPALAPA

ESTADO ANALÍTICO DE INGRESOS POR CONCEPTO DE INGRESOS

DEL 01/01/2019 AL 31/12/2019

EAI - CI

Clasificación: Rubro de Ingreso

FECHA : 16/02/2020

HOJA : 1 DE 1

207

Rubro / Tipo / Clase / Concepto	Descripción	INGRESO						Diferencia
		Estimado	Ampliación y Reducción	Modificado	Devengado	Recaudado		
5	PRODUCTOS	0.00	0.00	0.00	0.00	47.50	47.50	
5-1	PRODUCTOS DE TIPO CORRIENTE	0.00	0.00	0.00	0.00	47.50	47.50	
5-1-9	OTROS PRODUCTOS QUE GENERAN INGRESOS CORRIENTES	0.00	0.00	0.00	0.00	47.50	47.50	
5-1-9-02	PRODUCTOS FINANCIEROS (ORDINARIOS)	0.00	0.00	0.00	0.00	47.50	47.50	
8	PARTICIPACIONES Y APORTACIONES	1,646,202.00	0.00	1,646,202.00	0.00	1,473,482.56	-172,719.44	
8-1	PARTICIPACIONES	1,646,202.00	0.00	1,646,202.00	0.00	1,473,482.56	-172,719.44	
8-1-1	RAMO 28	1,646,202.00	0.00	1,646,202.00	0.00	1,473,482.56	-172,719.44	
8-1-1-01	FONDO GENERAL DE PARTICIPACIONES	1,646,202.00	0.00	1,646,202.00	0.00	1,473,482.56	-172,719.44	
<b>TOTAL INGRESOS</b>		<b>1,646,202.00</b>	<b>0.00</b>	<b>1,646,202.00</b>	<b>0.00</b>	<b>1,473,530.06</b>	<b>0.00</b>	

"Bajo protesta de decir verdad declaramos que los Estados Financieros y sus notas, son razonablemente correctos y son responsabilidad del emisor"



EL AYUNTAMIENTO MUNICIPAL CONSTITUCIONAL  
DIF MUNICIPAL  
TAPALAPA, CHIAPAS.  
2019 - 2021

ELABORÓ

ANCELMO VILLARREAL  
HERNANDEZ  
DIRECTOR DEL DIF MUNICIPAL



REVISÓ  
EL AYUNTAMIENTO MUNICIPAL CONSTITUCIONAL  
SINDICO MUNICIPAL  
TAPALAPA, CHIAPAS.  
2019 - 2021

EL AYUNTAMIENTO MUNICIPAL CONSTITUCIONAL  
DIF MUNICIPAL  
TAPALAPA, CHIAPAS.  
2019 - 2021

AUTORIZÓ

ELOINA URQUIN RODRIGUEZ

PRESIDENTA DEL DIF



TAPALAPA

ESTADO ANALÍTICO DE INGRESOS POR CLASIFICACIÓN ECONÓMICA Y CONCEPTO DE INGRESO

DEL 01/01/2019 AL 31/12/2019

EAI-CEyCI  
 Clasificación: Económica y  
 Concepto de Ingreso  
 FECHA: 16/02/2020  
 HOJA: 1 DE 1

208

Rubro	Descripción	INGRESO						Diferencia
		Estimado	Ampliación y Reducción	Modificado	Devengado	Recaudado		
1.1.4.2	PRODUCTOS CORRIENTES NO INCLUIDOS EN OTROS CONCEPTOS	0.00	0.00	0.00	0.00	47.50	47.50	
5	PRODUCTOS	0.00	0.00	0.00	0.00	47.50	47.50	
5-1	PRODUCTOS DE TIPO CORRIENTE	0.00	0.00	0.00	0.00	47.50	47.50	
5-1-9	OTROS PRODUCTOS QUE GENERAN INGRESOS CORRIENTES	0.00	0.00	0.00	0.00	47.50	47.50	
5-1-9-02	PRODUCTOS FINANCIEROS (ORDINARIOS)	0.00	0.00	0.00	0.00	47.50	47.50	
1.1.9	PARTICIPACIONES	1,646,202.00	0.00	1,646,202.00	0.00	1,473,482.56	-172,719.44	
8	PARTICIPACIONES Y APORTACIONES	1,646,202.00	0.00	1,646,202.00	0.00	1,473,482.56	-172,719.44	
8-1	PARTICIPACIONES	1,646,202.00	0.00	1,646,202.00	0.00	1,473,482.56	-172,719.44	
8-1-1	RAMO 28	1,646,202.00	0.00	1,646,202.00	0.00	1,473,482.56	-172,719.44	
8-1-1-01	FONDO GENERAL DE PARTICIPACIONES	1,646,202.00	0.00	1,646,202.00	0.00	1,473,482.56	-172,719.44	
<b>TOTAL INGRESOS</b>		<b>1,646,202.00</b>	<b>0.00</b>	<b>1,646,202.00</b>	<b>0.00</b>	<b>1,473,530.06</b>	<b>0.00</b>	

"Bajo protesta de decir verdad declaramos que los Estados Financieros y sus notas, son razonablemente correctos y son responsabilidad del emisor"



ELABORÓ  
 ANCELMO VILLARREAL  
 HERNANDEZ  
 DIRECTOR DEL DIF MUNICIPAL

H. AYUNTAMIENTO MUNICIPAL CONSTITUCIONAL  
**DIF MUNICIPAL**  
 TAPALAPA, CHIAPAS,  
 2019 - 2021



REVISÓ  
 H. AYUNTAMIENTO MUNICIPAL CONSTITUCIONAL  
**SINDICO MUNICIPAL**  
 SINDICO TAPALAPA, CHIAPAS,  
 2019 - 2021

H. AYUNTAMIENTO MUNICIPAL CONSTITUCIONAL  
**DIF MUNICIPAL**  
 TAPALAPA, CHIAPAS,  
 2018 - 2021

AUTORIZÓ  
  
 ELOINA URQUÍN RODRIGUEZ  
 PRESIDENTA DEL DIF



TAPALAPA

**ESTADO ANALÍTICO DE INGRESOS POR FUENTE DE FINANCIAMIENTO**

DEL 01/01/2019 AL 31/12/2019

EAI - FF

Clasificación: Fuente de Financiamiento

FECHA: 16/02/2020

HOJA: 1 DE 1

209

Fuente de Finan.	Descripción	INGRESO						Diferencia
		Estimado	Ampliación y Reducción	Modificado	Devengado	Recaudado		
1	RECURSOS FISCALES	1,646,202.00	0.00	1,646,202.00	0.00	1,473,482.56	0.00	
8	PARTICIPACIONES Y APORTACIONES	1,646,202.00	0.00	1,646,202.00	0.00	1,473,482.56	-172,719.44	
8-1	PARTICIPACIONES	1,646,202.00	0.00	1,646,202.00	0.00	1,473,482.56	-172,719.44	

"Bajo protesta de decir verdad declaramos que los Estados Financieros y sus notas, son razonablemente correctos y son responsabilidad del emisor"



H. AYUNTAMIENTO MUNICIPAL CONSTITUCIONAL  
DIF MUNICIPAL  
TAPALAPA, CHIAPAS.  
2018 - 2021

ELABORÓ

ANCELMO VILLARREAL  
HERNANDEZ

DIRECTOR DEL DIF MUNICIPAL



H. AYUNTAMIENTO MUNICIPAL CONSTITUCIONAL  
DIF MUNICIPAL  
TAPALAPA, CHIAPAS.  
2018 - 2021

AUTORIZÓ

ELOINA URQUÍN RODRIGUEZ

PRESIDENTA DEL DIF



REVISÓ

H. AYUNTAMIENTO MUNICIPAL CONSTITUCIONAL  
SINDICO MUNICIPAL  
TAPALAPA, CHIAPAS.  
2018 - 2021



TAPALAPA

ESTADO ANALÍTICO DE INGRESOS POR RUBRO DE INGRESOS

DEL 01/01/2019 AL 31/12/2019

EAI - RI  
 Clasificación: Rubro  
 FECHA: 16/02/2020  
 HOJA: 1 DE 1

210

	Descripción	INGRESO						Diferencia
		Estimado	Ampliación y Reducción	Modificado	Devengado	Recaudado		
5	PRODUCTOS	0.00	0.00	0.00	0.00	47.50	47.50	
8	PARTICIPACIONES Y APORTACIONES	1,646,202.00	0.00	1,646,202.00	0.00	1,473,482.56	-172,719.44	
<b>TOTAL INGRESOS</b>		<b>1,646,202.00</b>	<b>0.00</b>	<b>1,646,202.00</b>	<b>0.00</b>	<b>1,473,530.06</b>	<b>0.00</b>	<b>0.00</b>

"Bajo protesta de decir verdad declaramos que los Estados Financieros y sus notas, son razonablemente correctos y son responsabilidad del emisor"



I. AYUNTAMIENTO MUNICIPAL CONSTITUCIONAL  
 DIF MUNICIPAL  
 TAPALAPA, CHIAPAS,  
 EL BORO 2021

ANCELMO VILLARREAL HERNANI  
 DIRECTOR DEL DIF MUNICIPAL



II. AYUNTAMIENTO MUNICIPAL CONSTITUCIONAL  
 SINDICO MUNICIPAL  
 TAPALAPA, CHIAPAS,  
 10/12/2021

REVISÓ



III. AYUNTAMIENTO MUNICIPAL CONSTITUCIONAL  
 DIF MUNICIPAL  
 TAPALAPA, CHIAPAS,  
 2020 - 2021

AUTORIZÓ

ELOINA URQUIN RODRIGUEZ

PRESIDENTA DEL DIF



**ESTADO ANALITICO DEL PRESUPUESTO DE EGRESOS  
CLASIFICACIÓN ADMINISTRATIVA DEL GASTO**

**EAEPE-CA**  
16-feb.-20  
Pág. 1 de 1

211

De 01/01/2019 Al 31/12/2019  
TAPALAPA

Concepto	EGRESOS				SUB EJERCICIO
	APROBADO	AMPLIACIONES/ REDUCCIONES	MODIFICADO	DEVENGADO	
3 Sector Público Municipal					
3.1 Sector Público No Financiero					
3.1.1 Gobierno General Municipal					
3.1.1.1 Gobierno Municipal					
3.1.1.2.0 Entidades paraestatales y fideicomisos no empresariales y no financieros	1,646,202.00	-128,686.43	1,517,515.57	1,463,065.26	54,450.31
01 SERVICIOS ADMINISTRATIVOS	1,646,202.00	-128,686.43	1,517,515.57	1,463,065.26	54,450.31
01-08 DIF MUNICIPAL	1,646,202.00	-128,686.43	1,517,515.57	1,463,065.26	54,450.31



II. AYUNTAMIENTO MUNICIPAL CONSTITUCIONAL  
**DIF MUNICIPAL**  
TAPALAPA, CHIAPAS.  
2018 - 2021

**ELABORÓ**

ANSELMO VILLARREAL HERNANDEZ  
DIRECTOR DEL DIF MUNICIPAL



II. AYUNTAMIENTO MUNICIPAL CONSTITUCIONAL  
**SINDICÓ MUNICIPAL**  
TAPALAPA, CHIAPAS.  
2018 - 2021

**REVISÓ**

SINDICÓ

**AUTORIZÓ**

ELOINA URQUÍN RODRIGUEZ  
PRESIDENTA DEL DIF



**ESTADO ANALÍTICO DEL EJERCICIO DEL PRESUPUESTO DE EGRESOS  
CLASIFICACIÓN POR OBJETO DEL GASTO (Capítulo y Concepto)**



**EAEPE-COG**  
Cyc  
16-feb.-20  
Pág. 1 de 4

DEL PERIODO: Del 01/01/2019 al 31/12/2019

TAPALAPA

212

Capítulo/ Concepto	CONCEPTO	EGRESOS				SUB EJERCICIO
		APROBADO	AMPLIACIONES/ REDUCCIONES	MODIFICADO	DEVENGADO	
<b>1000</b>	<b>SERVICIOS PERSONALES</b>	943,600.00	80,371.78	1,023,971.78	1,023,971.78	0.00
1100	REMUNERACIONES AL PERSONAL DE CARÁCTER PERMANENTE.	808,800.00	53,685.26	862,485.26	862,485.26	0.00
1200	REMUNERACIONES AL PERSONAL DE CARÁCTER TRANSITORIO	0.00	0.00	0.00	0.00	0.00
1300	REMUNERACIONES ADICIONALES Y ESPECIALES	134,800.00	26,686.52	161,486.52	161,486.52	0.00
1400	SEGURIDAD SOCIAL	0.00	0.00	0.00	0.00	0.00
1500	OTRAS PRESTACIONES SOCIALES Y ECONÓMICAS	0.00	0.00	0.00	0.00	0.00
1600	PREVISIONES	0.00	0.00	0.00	0.00	0.00
1700	PAGO DE ESTÍMULOS A SERVIDORES PÚBLICOS	0.00	0.00	0.00	0.00	0.00
<b>2000</b>	<b>MATERIALES Y SUMINISTROS</b>	145,000.00	-43,803.18	101,196.82	101,169.33	27.49
2100	MATERIALES DE ADMINISTRACIÓN, EMISIÓN DE DOCUMENTOS Y ARTÍCULOS OFICIALES	65,000.00	-47,622.54	17,377.46	17,377.46	0.00
2200	ALIMENTOS Y UTENSILIOS	50,000.00	-2,900.00	47,100.00	47,083.61	16.39
2300	MATERIAS PRIMAS Y MATERIALES DE PRODUCCIÓN Y COMERCIALIZACIÓN	0.00	0.00	0.00	0.00	0.00
2400	MATERIALES Y ARTÍCULOS DE CONSTRUCCIÓN Y DE REPARACIÓN	0.00	0.00	0.00	0.00	0.00
2500	PRODUCTOS QUÍMICOS, FARMACÉUTICOS Y DE LABORATORIO	0.00	26,709.26	26,709.26	26,709.26	0.00
2600	COMBUSTIBLES, LUBRICANTES Y ADITIVOS	10,000.00	10.10	10,010.10	9,999.00	11.10
2700	VESTUARIO, BLANCOS, PRENDAS DE PROTECCIÓN Y ARTÍCULOS DEPORTIVOS	0.00	0.00	0.00	0.00	0.00
2800	MATERIALES Y SUMINISTROS PARA SEGURIDAD	0.00	0.00	0.00	0.00	0.00
2900	HERRAMIENTAS, REFACCIONES Y ACCESORIOS MENORES	20,000.00	-20,000.00	0.00	0.00	0.00
<b>3000</b>	<b>SERVICIOS GENERALES</b>	422,602.00	-105,260.79	317,341.21	279,344.15	37,997.06
3100	SERVICIOS BÁSICOS	0.00	0.00	0.00	0.00	0.00
3200	SERVICIOS DE ARRENDAMIENTO	0.00	1,200.00	1,200.00	1,200.00	0.00
3300	SERVICIOS PROFESIONALES CIENTÍFICOS, TÉCNICOS Y OTROS SERVICIOS	0.00	0.00	0.00	0.00	0.00
3400	SERVICIOS FINANCIEROS, BANCARIOS Y COMERCIALES	15,000.00	-2,582.85	17,582.85	17,582.85	0.00

  
 H. AYUNTAMIENTO MUNICIPAL CONSTITUCIONAL  
 SINDICO MUNICIPAL  
 TAPALAPA, CHIAPAS.  
 2018 - 2021  



**ESTADO ANALÍTICO DEL EJERCICIO DEL PRESUPUESTO DE EGRESOS  
CLASIFICACIÓN POR OBJETO DEL GASTO (Capítulo y Concepto)**

**EAEPE-COG**  
**Cyc**  
16-feb.-20  
Pág. 2 de 4

DEL PERIODO: Del 01/01/2019 al 31/12/2019

TAPALAPA

213

Capítulo/ Concepto	CONCEPTO	EGRESOS					SUBEJERCICIO
		APROBADO	AMPLIACIONES/ REDUCCIONES	MODIFICADO	DEVENGADO	PAGADO	
3500	SERVICIOS DE INSTALACIÓN, REPARACIÓN, MANTENIMIENTO Y CONSERVACIÓN	0.00	0.00	0.00	0.00	0.00	0.00
3600	SERVICIOS DE COMUNICACIÓN SOCIAL Y PUBLICIDAD	10,000.00	-10,000.00	0.00	0.00	0.00	0.00
3700	SERVICIOS DE TRASLADO Y VIÁTICOS	148,000.00	-32,767.77	115,232.23	79,235.17	79,235.17	35,997.06
3800	SERVICIOS OFICIALES	249,602.00	-66,275.87	183,326.13	181,326.13	181,326.13	2,000.00
3900	OTROS SERVICIOS GENERALES	0.00	0.00	0.00	0.00	0.00	0.00
<b>4000</b>	<b>TRANSFERENCIAS, ASIGNACIONES, SUBSIDIOS Y OTF</b>	<b>135,000.00</b>	<b>-59,994.24</b>	<b>75,005.76</b>	<b>58,580.00</b>	<b>58,580.00</b>	<b>16,425.76</b>
4100	TRANSFERENCIAS INTERNAS Y ASIGNACIONES AL SECTOR PÚBLICO	0.00	0.00	0.00	0.00	0.00	0.00
4200	TRANSFERENCIAS AL RESTO DEL SECTOR PÚBLICO	0.00	0.00	0.00	0.00	0.00	0.00
4300	SUBSIDIOS Y SUBVENCIONES	0.00	0.00	0.00	0.00	0.00	0.00
4400	AYUDAS SOCIALES	135,000.00	-59,994.24	75,005.76	58,580.00	58,580.00	16,425.76
4500	PENSIONES Y JUBILACIONES	0.00	0.00	0.00	0.00	0.00	0.00
4600	TRANSFERENCIAS A FIDEICOMISOS, MANDATOS Y OTROS ANÁLOGOS	0.00	0.00	0.00	0.00	0.00	0.00
4700	TRANSFERENCIAS A LA SEGURIDAD SOCIAL	0.00	0.00	0.00	0.00	0.00	0.00
4800	DONATIVOS	0.00	0.00	0.00	0.00	0.00	0.00
4900	TRANSFERENCIAS AL EXTERIOR	0.00	0.00	0.00	0.00	0.00	0.00
<b>5000</b>	<b>BIENES MUEBLES, INMUEBLES E INTANGIBLES</b>	<b>0.00</b>	<b>0.00</b>	<b>0.00</b>	<b>0.00</b>	<b>0.00</b>	<b>0.00</b>
5100	MOBILIARIO Y EQUIPO DE ADMINISTRACIÓN	0.00	0.00	0.00	0.00	0.00	0.00
5200	MOBILIARIO Y EQUIPO EDUCACIONAL Y RECREATIVO	0.00	0.00	0.00	0.00	0.00	0.00
5300	EQUIPO E INSTRUMENTAL MÉDICO Y DE LABORATORIO	0.00	0.00	0.00	0.00	0.00	0.00
5400	VEHÍCULOS Y EQUIPO DE TRANSPORTE	0.00	0.00	0.00	0.00	0.00	0.00
5500	EQUIPO DE DEFENSA Y SEGURIDAD	0.00	0.00	0.00	0.00	0.00	0.00
5600	MAQUINARIA, OTROS EQUIPOS Y HERRAMIENTAS	0.00	0.00	0.00	0.00	0.00	0.00
5700	ACTIVOS BIOLÓGICOS	0.00	0.00	0.00	0.00	0.00	0.00
5800	BIENES INMUEBLES	0.00	0.00	0.00	0.00	0.00	0.00
5900	ACTIVOS INTANGIBLES	0.00	0.00	0.00	0.00	0.00	0.00
<b>6000</b>	<b>INVERSIÓN PÚBLICA</b>	<b>0.00</b>	<b>0.00</b>	<b>0.00</b>	<b>0.00</b>	<b>0.00</b>	<b>0.00</b>
6100	OBRA PÚBLICA EN BIENES DE DOMINIO PÚBLICO	0.00	0.00	0.00	0.00	0.00	0.00
6200	OBRA PÚBLICA EN BIENES DE DOMINIO PROPIO	0.00	0.00	0.00	0.00	0.00	0.00

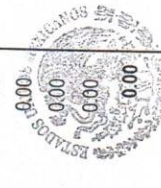

AYUNTAMIENTO MUNICIPAL CONSTITUCIÓN  
DIPUTACIONAL

AYUNTAMIENTO MUNICIPAL CONSTITUCIÓN  
DIPUTACIONAL

AYUNTAMIENTO MUNICIPAL CONSTITUCIÓN  
DIPUTACIONAL

TAPALAPA, CHIAPAS.  
2018 - 2021

TAPALAPA, CHIAPAS.  
2018 - 2021

TAPALAPA, CHIAPAS.  
2018 - 2021



**ESTADO ANALÍTICO DEL EJERCICIO DEL PRESUPUESTO DE EGRESOS  
CLASIFICACIÓN POR OBJETO DEL GASTO (Capítulo y Concepto)**

**EAEPE-COG**  
Cyc  
16-feb.-20  
Pág. 3 de 4

TAPALAPA  
DEL PERIODO: Del 01/01/2019 al 31/12/2019

214

Capítulo/ Concepto	CONCEPTO	EGRESOS				SUBEJERCICIO
		APROBADO	AMPLIACIONES/ REDUCCIONES	MODIFICADO	DEVENGADO	
6300	PROYECTOS PRODUCTIVOS Y ACCIONES DE FOMENTO	0.00	0.00	0.00	0.00	0.00
<b>7000</b>	<b>INVERSIONES FINANCIERAS Y OTRAS PROVISIONES</b>	0.00	0.00	0.00	0.00	0.00
7100	INVERSIONES PARA EL FOMENTO DE ACTIVIDADES PRODUCTIVAS	0.00	0.00	0.00	0.00	0.00
7200	ACCIONES Y PARTICIPACIONES DE CAPITAL	0.00	0.00	0.00	0.00	0.00
7300	COMPRA DE TÍTULOS Y VALORES	0.00	0.00	0.00	0.00	0.00
7400	CONCESIÓN DE PRÉSTAMOS	0.00	0.00	0.00	0.00	0.00
7500	INVERSIONES EN FIDEICOMISOS, MANDATOS Y OTROS ANALÓGOS	0.00	0.00	0.00	0.00	0.00
7600	OTRAS INVERSIONES FINANCIERAS	0.00	0.00	0.00	0.00	0.00
7900	PROVISIONES PARA CONTINGENCIAS Y OTRAS EROGACIONES ESPECIALES	0.00	0.00	0.00	0.00	0.00
<b>8000</b>	<b>PARTICIPACIONES Y APORTACIONES</b>	0.00	0.00	0.00	0.00	0.00
8100	PARTICIPACIONES	0.00	0.00	0.00	0.00	0.00
8300	APORTACIONES	0.00	0.00	0.00	0.00	0.00
8500	CONVENIOS	0.00	0.00	0.00	0.00	0.00
<b>9000</b>	<b>DEUDA PÚBLICA</b>	0.00	0.00	0.00	0.00	0.00
9100	AMORTIZACIÓN DE LA DEUDA PÚBLICA	0.00	0.00	0.00	0.00	0.00
9200	INTERESES DE LA DEUDA PÚBLICA	0.00	0.00	0.00	0.00	0.00
9300	COMISIONES DE LA DEUDA PÚBLICA	0.00	0.00	0.00	0.00	0.00
9400	GASTOS DE LA DEUDA PÚBLICA	0.00	0.00	0.00	0.00	0.00
9500	COSTO POR COBERTURAS	0.00	0.00	0.00	0.00	0.00
9600	APOYOS FINANCIEROS	0.00	0.00	0.00	0.00	0.00
9900	ADEUDOS DE EJERCICIOS FISCALES ANTERIORES (ADEFAS)	0.00	0.00	0.00	0.00	0.00



EL AYUNTAMIENTO MUNICIPAL CONSTITUCIONAL  
TAPALAPA, CHIAPAS.

*[Signature]*  
DIF MUNICIPAL  
TAPALAPA, CHIAPAS.  
2018 - 2021



EL AYUNTAMIENTO MUNICIPAL CONSTITUCIONAL  
TAPALAPA, CHIAPAS.

2018 - 2021



EL AYUNTAMIENTO MUNICIPAL CONSTITUCIONAL  
TAPALAPA, CHIAPAS.

*[Signature]*  
DIF MUNICIPAL  
TAPALAPA, CHIAPAS.  
2018 - 2021



**ESTADO ANALÍTICO DEL EJERCICIO DEL PRESUPUESTO DE EGRESOS  
CLASIFICACIÓN POR OBJETO DEL GASTO (Capítulo y Concepto)**

**EAEPE-COG  
Cyc**  
16-feb.-20  
Pág. 4 de 4

DEL PERIODO: Del 01/01/2019 al 31/12/2019

TAPALAPA

215

Capítulo/ Concepto	CONCEPTO	EGRESOS				SUBEJERCICIO
		APROBADO	AMPLIACIONES/ REDUCCIONES	MODIFICADO	DEVENGADO	
<b>Total General</b>		1,646,202.00	-128,686.43	1,517,515.57	1,456,915.26	54,450.31

**ELABORÓ**

  
ANCEÑO VILLARREAL HERNANDEZ  
DIRECTOR DEL DIF MUNICIPAL

DIRECTOR DEL DIF MUNICIPAL



**II. AYUNTAMIENTO MUNICIPAL CONSTITUCION  
DIF MUNICIPAL  
TAPALAPA, CHIAPAS.  
2018 - 2021**

**REVISÓ**

  
SINDICO  
II. AYUNTAMIENTO MUNICIPAL CONSTITUCION  
SINDICO MUNICIPAL  
TAPALAPA, CHIAPAS.  
2018 - 2021

SINDICO  
II. AYUNTAMIENTO MUNICIPAL CONSTITUCION  
SINDICO MUNICIPAL  
TAPALAPA, CHIAPAS.  
2018 - 2021

**AUTORIZÓ**

  
ELOINA URQUIN RODRIGUEZ  
PRESIDENTA DEL DIF

PRESIDENTA DEL DIF



**II. AYUNTAMIENTO MUNICIPAL CONSTITUCION  
DIF MUNICIPAL  
TAPALAPA, CHIAPAS.  
2018 - 2021**



**ESTADO ANALÍTICO DEL EJERCICIO DEL PRESUPUESTO DE EGRESOS  
CLASIFICACIÓN FUNCIONAL DEL GASTO  
TAPALAPA**

**EAEPE-CF**  
16-feb.-20  
Pág. 1 de 1

DEL PERIODO: Del 01/01/2019 al 31/12/2019

216

Casificación Funcional	CONCEPTO	EGRESOS				SUB EJERCICIO
		APROBADO	AMPLIACIONES/ REDUCCIONES	MODIFICADO	DEVENGADO	
1	GOBIERNO	1,646,202.00	-128,686.43	1,517,515.57	1,463,065.26	54,450.31
1-3	COORDINACION DE LA POLITICA DE GOBIERNO	1,646,202.00	-128,686.43	1,517,515.57	1,463,065.26	54,450.31
	<b>Total General</b>	<b>1,646,202.00</b>	<b>-128,686.43</b>	<b>1,517,515.57</b>	<b>1,463,065.26</b>	<b>54,450.31</b>

**ELABORÓ**

  
ANSELMO VILLARREAL HERNANDEZ

DIRECTOR DEL DIF MUNICIPAL



EL AYUNTAMIENTO MUNICIPAL CONSTITUCIONAL  
DIF MUNICIPAL  
TAPALAPA, CHIAPAS.  
2018 - 2021

**REVISÓ**

  
SINDICATO MUNICIPAL  
SINDICO MUNICIPAL  
TAPALAPA, CHIAPAS.  
2018 - 2021

ELOINA UROQUIN RODRIGUEZ

PRESIDENTA DEL DIF



EL AYUNTAMIENTO MUNICIPAL CONSTITUCIONAL  
DIF MUNICIPAL  
TAPALAPA, CHIAPAS.  
2018 - 2021

**AUTORIZÓ**



ELOINA UROQUIN RODRIGUEZ

PRESIDENTA DEL DIF



EL AYUNTAMIENTO MUNICIPAL CONSTITUCIONAL  
DIF MUNICIPAL  
TAPALAPA, CHIAPAS.  
2018 - 2021



**ESTADO PRESUPUESTAL DE EGRESOS DEL PERIODO: Del 01/01/2019 al 31/12/2019**

**ESTADO PRESUPUESTAL DE EGRESOS DEL PERIODO: Del 01/01/2019 al 31/12/2019**

**ESTADO PRESUPUESTAL DE EGRESOS DEL PERIODO: Del 01/01/2019 al 31/12/2019**

Clave Presupuestal SubPrograma-Proyecto- Otra-Partida Area	Concepto	Pto. Autorizado	ACUM. PERIODO ANTERIOR		MOVIMIENTOS DEL PERIODO						SALDOS ACTUALES		AVANCES % Fs. % Finan.		
			Presup. Modif.	Erogado Anterior	Modificaciones		Transferencias		Ejercido	Pagado	Presup. Modif.	Erogado		Saldo Disponible	
					Ampliacion	Reduccion	Aumento	Disminucion							Comprometido
FF.: AA ORDINARIOS AÑO EN CURSO		1,646,202.00	0.00	0.00	44,008.08	172,894.51	148,610.79	148,610.79	0.00	6,150.00	0.00	1,456,915.26	1,463,065.26	54,450.31	---
PROG.: 01 SERVICIOS ADMINISTRATIVOS		1,646,202.00	0.00	0.00	44,008.08	172,894.51	148,610.79	148,610.79	0.00	6,150.00	0.00	1,456,915.26	1,463,065.26	54,450.31	---
FIN.: 1 GOBIERNO		1,646,202.00	0.00	0.00	44,008.08	172,894.51	148,610.79	148,610.79	0.00	6,150.00	0.00	1,456,915.26	1,463,065.26	54,450.31	---
FUN.: 3 COORDINACION DE LA POLITICA DE GOBIERNO		1,646,202.00	0.00	0.00	44,008.08	172,894.51	148,610.79	148,610.79	0.00	6,150.00	0.00	1,456,915.26	1,463,065.26	54,450.31	---
SFUN.: 9 OTROS		1,646,202.00	0.00	0.00	44,008.08	172,894.51	148,610.79	148,610.79	0.00	6,150.00	0.00	1,456,915.26	1,463,065.26	54,450.31	---
LOC.: 0001 - CABECERA MUNICIPAL		1,646,202.00	0.00	0.00	44,008.08	172,894.51	148,610.79	148,610.79	0.00	6,150.00	0.00	1,456,915.26	1,463,065.26	54,450.31	---
08-00-0000-1134-010800 SUELDO AL PERSONAL DE CONFIANZA		808,800.00	0.00	0.00	0.00	0.00	0.00	0.00	0.00	0.00	862,485.26	862,485.26	0.00	---	
08-00-0000-1322-010800 GRATIFICACION DE FIN DE AÑO		134,800.00	0.00	0.00	0.00	0.00	0.00	0.00	0.00	0.00	161,486.52	161,486.52	0.00	---	
08-00-0000-2111-010800 MATERIAL Y ÚTILES DE OFICINA		20,000.00	0.00	0.00	0.00	0.00	6,502.54	0.00	0.00	0.00	13,497.46	13,497.46	0.00	---	
08-00-0000-2121-010800 MATERIALES Y ÚTILES DE IMPRESIÓN Y REPRODUCCIÓN		20,000.00	0.00	0.00	0.00	16,120.00	0.00	0.00	0.00	0.00	3,880.00	3,880.00	0.00	---	
08-00-0000-2161-010800 MATERIAL DE LIMPIEZA		25,000.00	0.00	0.00	0.00	0.00	25,000.00	0.00	0.00	0.00	0.00	0.00	0.00	---	
08-00-0000-2211-010800 ALIMENTACION DE PERSONAS		35,000.00	0.00	0.00	0.00	0.00	7,650.00	0.00	0.00	0.00	26,083.61	26,083.61	16.39	99.94	
08-00-0000-2231-010800 UTENSILIOS PARA EL SERVICIO DE ALIMENTACION		15,000.00	0.00	0.00	0.00	0.00	6,000.00	0.00	0.00	0.00	21,000.00	21,000.00	0.00	---	
08-00-0000-2511-010800 PRODUCTOS QUIMICOS BASICOS		0.00	0.00	0.00	0.00	0.00	198.00	0.00	0.00	0.00	198.00	198.00	0.00	---	
08-00-0000-2531-010800 MEDICINAS Y PRODUCTOS FARMACEUTICOS		0.00	0.00	0.00	0.00	0.00	26,511.26	0.00	0.00	0.00	26,511.26	26,511.26	0.00	---	
08-00-0000-2611-010800 COMBUSTIBLES		10,000.00	0.00	0.00	11.10	0.00	9,397.00	9,396.00	0.00	0.00	10,010.10	9,999.00	11.10	99.89	
08-00-0000-2961-010800 REFACCIONES Y ACCESORIOS MENORES DE EQUIPO DE TRANSPORTE		20,000.00	0.00	0.00	0.00	3,641.74	0.00	16,358.26	0.00	0.00	0.00	0.00	0.00	---	
08-00-0000-3251-010800 ARRENDAMIENTO DE VEHICULOS		0.00	0.00	0.00	0.00	0.00	1,200.00	0.00	0.00	0.00	1,200.00	1,200.00	0.00	---	
08-00-0000-3396-010800 SERVICIOS DE ANÁLISIS Y FARMACEUTICOS		0.00	0.00	0.00	0.00	961.26	0.00	961.26	0.00	0.00	0.00	0.00	0.00	---	
08-00-0000-3411-010800 SERVICIOS FINANCIEROS Y BANCARIOS		0.00	0.00	0.00	0.00	817.15	6,000.00	0.00	0.00	0.00	5,182.85	5,182.85	0.00	---	
08-00-0000-3471-010800 FLETES Y MANOBRAS		15,000.00	0.00	0.00	0.00	2,600.00	0.00	0.00	0.00	0.00	12,400.00	12,400.00	0.00	---	
08-00-0000-3611-010800 GASTOS DE PROPAGANDA		10,000.00	0.00	0.00	0.00	10,000.00	0.00	0.00	0.00	0.00	0.00	0.00	0.00	---	
08-00-0000-3751-010800 VIATICOS NACIONALES		123,000.00	0.00	0.00	43,996.98	51,979.00	321.49	23,007.24	0.00	0.00	56,335.17	56,335.17	35,997.06	61.01	
08-00-0000-3791-010800 TRASLADO DE PERSONAS		25,000.00	0.00	0.00	0.00	0.00	2,100.00	0.00	0.00	0.00	22,900.00	22,900.00	0.00	---	
08-00-0000-3811-010800 GASTOS DE CEREMONIAL		149,602.00	0.00	0.00	0.00	73,212.00	0.00	0.00	0.00	0.00	76,390.00	76,390.00	0.00	---	
08-00-0000-3821-010800 GASTOS DE ORDEN SOCIAL Y CULTURAL		100,000.00	0.00	0.00	0.00	3,063.87	10,000.00	0.00	0.00	0.00	104,936.13	104,936.13	2,000.00	98.13	
08-00-0000-4411-010800 AYUDAS A ORGANIZACIONES Y PERSONAS (AYUDAS CULTURALES Y SOCIALES)		125,000.00	0.00	0.00	0.00	11,260.75	0.00	48,733.49	0.00	0.00	65,005.76	65,005.76	12,425.76	80.89	
08-00-0000-4412-010800 PREMIOS		10,000.00	0.00	0.00	0.00	0.00	0.00	0.00	0.00	0.00	0.00	0.00	4,000.00	60.00	



H. AYUNTAMIENTO MUNICIPAL CONSTITUCIONAL  
**DIF MUNICIPAL TAPALAPA, CHIAPAS**  
2018 - 2021

H. AYUNTAMIENTO MUNICIPAL CONSTITUCIONAL  
**SINDICO MUNICIPAL TAPALAPA, CHIAPAS**  
2018 - 2021

H. AYUNTAMIENTO MUNICIPAL CONSTITUCIONAL  
**DIF MUNICIPAL TAPALAPA, CHIAPAS**  
2018 - 2021



**ESTADO PRESUPUESTAL DE EGRESOS  
TAPALAPA**

EPE  
16-feb.-20  
Pág. 2 de 2

ESTADO PRESUPUESTAL DE EGRESOS DEL PERIODO: Del 01/01/2019 al 31/12/2019

218

Clave Presupuestal SubPrograma-Proyecto- Otra-Partida-Area	Concepto	Pto. Autorizado	ACUM. PERIODO ANTERIOR		MOVIMIENTOS DEL PERIODO						SALDOS ACTUALES		AVANCES	
			Presup. Modif.	Erogado Anterior	Modificaciones		Erogado	Ejercido	Pagado	Presup. Modif.	Erogado	Saldo Disponible	% Fis.	% Finan.
					Ampliacion	Reduccion								

<b>Total General</b>		1,646,202.00	0.00	0.00	44,008.08	172,894.51	146,610.79	146,610.79	0.00	6,150.00	0.00	1,456,915.26	1,517,515.57	1,463,065.26	54,450.31
----------------------	--	--------------	------	------	-----------	------------	------------	------------	------	----------	------	--------------	--------------	--------------	-----------

**ELABORÓ**

  
ANICETO VILLARREAL HERNANDEZ  
DIRECTOR DEL DIF MUNICIPAL



**AUTORIZÓ**  
  
ELOINA URQUÍN RODRIGUEZ  
PRESIDENTA DEL DIF



**AUTORIZÓ**  
  
ELOINA URQUÍN RODRIGUEZ  
PRESIDENTA DEL DIF

**ELABORÓ**  
  
ANICETO VILLARREAL HERNANDEZ  
DIRECTOR DE OBRAS PUBLICAS

**AUTORIZÓ**

**AUTORIZÓ**  
  
ELOINA URQUÍN RODRIGUEZ  
PRESIDENTA DEL DIF



**AUTORIZÓ**  
  
ELOINA URQUÍN RODRIGUEZ  
PRESIDENTA DEL DIF



**AUTORIZÓ**  
  
ELOINA URQUÍN RODRIGUEZ  
PRESIDENTA DEL DIF



**ESTADO PRESUPUESTAL DE EGRESOS  
TAPALAPA**

EPE - BIS  
16-feb.-20  
Pág. 1 de 2

ESTADO PRESUPUESTAL DE EGRESOS DEL PERIODO: Del 01/01/2019 al 31/12/2019

219

Concepto	EROGADO				MOVIMIENTOS DEL PERIODO ACTUAL				MOVIMIENTOS ACUMULADOS				SALDOS ACTUALES		
	MOVIMIENTOS DEL PERIODO ANTERIOR		MOVIMIENTOS DEL PERIODO ACTUAL		MOVIMIENTOS DEL PERIODO ANTERIOR		MOVIMIENTOS DEL PERIODO ACTUAL		MOVIMIENTOS ACUMULADOS		MOVIMIENTOS ACUMULADOS		Presup. Modif	Erogado	Saldo Disponible
	Comprometido	Devenigado	Ejercido	Pagado	Comprometido	Devenigado	Ejercido	Pagado	Comprometido	Devenigado	Ejercido	Pagado			
FF.: AA ORDINARIOS AÑO EN CURSO	0.00	0.00	0.00	0.00	0.00	1,456,915.26	0.00	1,456,915.26	0.00	6,150.00	0.00	1,456,915.26	1,517,515.57	1,463,065.26	54,450.31
PROG.: 01 SERVICIOS ADMINISTRATIVOS	0.00	0.00	0.00	0.00	0.00	1,456,915.26	0.00	1,456,915.26	0.00	6,150.00	0.00	1,456,915.26	1,517,515.57	1,463,065.26	54,450.31
FIN.: 1 GOBIERNO	0.00	0.00	0.00	0.00	0.00	1,456,915.26	0.00	1,456,915.26	0.00	6,150.00	0.00	1,456,915.26	1,517,515.57	1,463,065.26	54,450.31
FUN.: 3 COORDINACION DE LA POLITICA DE GOBIERNO	0.00	0.00	0.00	0.00	0.00	1,456,915.26	0.00	1,456,915.26	0.00	6,150.00	0.00	1,456,915.26	1,517,515.57	1,463,065.26	54,450.31
SFUN.: 9 OTROS	0.00	0.00	0.00	0.00	0.00	1,456,915.26	0.00	1,456,915.26	0.00	6,150.00	0.00	1,456,915.26	1,517,515.57	1,463,065.26	54,450.31
LOC.: 0001- CABECERA MUNICIPAL	0.00	0.00	0.00	0.00	0.00	1,456,915.26	0.00	1,456,915.26	0.00	6,150.00	0.00	1,456,915.26	1,517,515.57	1,463,065.26	54,450.31
08-00-00000-1134-010800 SUELDO AL PERSONAL DE CONFIANZA	0.00	0.00	0.00	0.00	0.00	1,456,915.26	0.00	1,456,915.26	0.00	6,150.00	0.00	1,456,915.26	1,517,515.57	1,463,065.26	54,450.31
08-00-00000-1322-010800 GRATIFICACION DE FIN DE AÑO	0.00	0.00	0.00	0.00	0.00	862,485.26	0.00	862,485.26	0.00	0.00	0.00	862,485.26	862,485.26	862,485.26	0.00
08-00-00000-2111-010800 MATERIAL Y UTILES DE OFICINA	0.00	0.00	0.00	0.00	0.00	161,486.52	0.00	161,486.52	0.00	0.00	0.00	161,486.52	161,486.52	161,486.52	0.00
08-00-00000-2121-010800 MATERIALES Y UTILES DE IMPRESION Y REPRODUCCION	0.00	0.00	0.00	0.00	0.00	13,497.46	0.00	13,497.46	0.00	0.00	0.00	13,497.46	13,497.46	13,497.46	0.00
08-00-00000-2161-010800 MATERIAL DE LIMPIEZA	0.00	0.00	0.00	0.00	0.00	3,880.00	0.00	3,880.00	0.00	0.00	0.00	3,880.00	3,880.00	3,880.00	0.00
08-00-00000-2211-010800 ALIMENTACION DE PERSONAS	0.00	0.00	0.00	0.00	0.00	0.00	0.00	0.00	0.00	0.00	0.00	0.00	0.00	0.00	0.00
08-00-00000-2231-010800 UTENSILIOS PARA EL SERVICIO DE ALIMENTACION	0.00	0.00	0.00	0.00	0.00	26,083.61	0.00	26,083.61	0.00	0.00	0.00	26,083.61	26,083.61	26,083.61	16.39
08-00-00000-2511-010800 PRODUCTOS QUIMICOS BASICOS	0.00	0.00	0.00	0.00	0.00	21,000.00	0.00	21,000.00	0.00	0.00	0.00	21,000.00	21,000.00	21,000.00	0.00
08-00-00000-2531-010800 MEDICINAS Y PRODUCTOS FARMACEUTICOS	0.00	0.00	0.00	0.00	0.00	198.00	0.00	198.00	0.00	0.00	0.00	198.00	198.00	198.00	0.00
08-00-00000-2961-010800 COMBUSTIBLES	0.00	0.00	0.00	0.00	0.00	20,361.26	0.00	20,361.26	0.00	6,150.00	0.00	20,361.26	26,511.26	26,511.26	0.00
08-00-00000-3251-010800 REACCIONES Y ACCESORIOS MENORES DE EQUIPO DE TRANSPORTE	0.00	0.00	0.00	0.00	0.00	9,999.00	0.00	9,999.00	0.00	0.00	0.00	9,999.00	10,010.10	9,999.00	11.10
08-00-00000-3251-010800 ARRENDAMIENTO DE VEHICULOS	0.00	0.00	0.00	0.00	0.00	0.00	0.00	0.00	0.00	0.00	0.00	0.00	0.00	0.00	0.00
08-00-00000-3396-010800 SERVICIOS DE ANALISIS Y FARMACEUTICOS	0.00	0.00	0.00	0.00	0.00	1,200.00	0.00	1,200.00	0.00	0.00	0.00	1,200.00	1,200.00	1,200.00	0.00
08-00-00000-3411-010800 SERVICIOS FINANCIEROS Y BANCARIOS	0.00	0.00	0.00	0.00	0.00	0.00	0.00	0.00	0.00	0.00	0.00	0.00	0.00	0.00	0.00
08-00-00000-3471-010800 FLETES Y MANIOBRAS	0.00	0.00	0.00	0.00	0.00	5,182.85	0.00	5,182.85	0.00	0.00	0.00	5,182.85	5,182.85	5,182.85	0.00
08-00-00000-3511-010800 GASTOS DE PROPAGANDA	0.00	0.00	0.00	0.00	0.00	12,400.00	0.00	12,400.00	0.00	0.00	0.00	12,400.00	12,400.00	12,400.00	0.00
08-00-00000-3751-010800 VIATICOS NACIONALES	0.00	0.00	0.00	0.00	0.00	56,335.17	0.00	56,335.17	0.00	0.00	0.00	56,335.17	56,335.17	56,335.17	35,997.06
08-00-00000-3791-010800 TRASLADO DE PERSONAS	0.00	0.00	0.00	0.00	0.00	22,900.00	0.00	22,900.00	0.00	0.00	0.00	22,900.00	22,900.00	22,900.00	0.00
08-00-00000-3811-010800 GASTOS DE CEREMONIAL	0.00	0.00	0.00	0.00	0.00	76,390.00	0.00	76,390.00	0.00	0.00	0.00	76,390.00	76,390.00	76,390.00	0.00
08-00-00000-4411-010800 AYUDAS A ORGANIZACIONES Y PERSONAS (AYUDAS CULTURALES Y SOCIALES)	0.00	0.00	0.00	0.00	0.00	104,936.13	0.00	104,936.13	0.00	0.00	0.00	104,936.13	104,936.13	104,936.13	2,000.00
08-00-00000-4412-010800 PREMIOS	0.00	0.00	0.00	0.00	0.00	52,580.00	0.00	52,580.00	0.00	0.00	0.00	52,580.00	52,580.00	52,580.00	12,425.76
08-00-00000-4412-010800 PREMIOS	0.00	0.00	0.00	0.00	0.00	6,000.00	0.00	6,000.00	0.00	0.00	0.00	6,000.00	10,000.00	6,000.00	4,000.00

**Total General** 0.00 0.00 0.00 0.00 0.00 6,150.00 0.00 1,456,915.26 0.00 6,150.00 0.00 1,456,915.26 1,517,515.57 1,463,065.26 54,450.31



H. AYUNTAMIENTO MUNICIPAL CONSTITUCIONAL  
**DIF MUNICIPAL**  
TAPALAPA, CHIAPAS.  
2018 - 2021



H. AYUNTAMIENTO MUNICIPAL CONSTITUCIONAL  
**SINDICATO MUNICIPAL**  
TAPALAPA, CHIAPAS.  
2018 - 2021



H. AYUNTAMIENTO MUNICIPAL CONSTITUCIONAL  
**DIF MUNICIPAL**  
TAPALAPA, CHIAPAS.  
2018 - 2021



**ESTADO PRESUPUESTAL DE EGRESOS  
TAPALAPA**

EPE - BIS  
16-feb.-20  
Pág. 2 de 2

ESTADO PRESUPUESTAL DE EGRESOS DEL PERIODO: Del 01/01/2019 al 31/12/2019

220

Clave Presupuestal SubPrograma-Proyecto- Otra-Período-Area	Concepto	EROGADO		MOVIMIENTOS DEL PERIODO ACTUAL		MOVIMIENTOS ACUMULADOS		SALDOS ACTUALES				
		Comprometido	Devenigado	Ejercido	Pagado	Comprometido	Devenigado	Ejercido	Pagado	Presup. Modif.	Erogado	Saldo Disponible

**ELABORÓ**



ANSELMO VILLARREAL HERNANDEZ  
DIRECTOR DEL DIF MUNICIPAL



AL AYUNTAMIENTO MUNICIPAL CONSTITUCIONAL  
**DIF MUNICIPAL**  
TAPALAPA, CHIAPAS.  
2018 - 2021

**REVISÓ**



SINDICO MUNICIPAL  
H. AYUNTAMIENTO MUNICIPAL CONSTITUCIONAL  
**SINDICO MUNICIPAL**  
TAPALAPA, CHIAPAS.  
2018 - 2021

DIRECTOR DE OBRAS PUBLICAS

**AUTORIZÓ**



ELOINA URQUIN RODRIGUEZ  
PRESIDENTA DEL DIF



AL AYUNTAMIENTO MUNICIPAL CONSTITUCIONAL  
**DIF MUNICIPAL**  
TAPALAPA, CHIAPAS.  
2018 - 2021



ESTADO PRESUPUESTAL DE RECURSOS AJENOS DEL PERIODO: Del 01/01/2019 al 31/12/2019

Clave Presupuestal SubPrograma-Proyecto- Obra-Partido-Area	Concepto	Pto. Autorizad	ACUM. PERIODO ANTERIOR		MOVIMIENTOS DEL PERIODO						SALDOS ACTUALES		AVANCES				
			Presup. Modif.	Erogado Anterior	Ampliación	Reducción	Transferencias	Aumento	Disminución	Compromiso	Devergado	Ejercido	Pagado	Presup. Modif.	Erogado	Saldo Disponible	% Fis
<div style="position: absolute; top: 10%; left: 10%; font-size: 48px; font-weight: bold;">221</div>																	

FIN.:  
FUN.:  
SFUN.:  
LOC.: -

T otal General

ELABORÓ



ANCEÑO VILLARREAL HERNANDEZ

DIRECTOR DEL DIF MUNICIPAL



**EL AYUNTAMIENTO MUNICIPAL CONSTITUCIONAL  
DIF MUNICIPAL  
TAPALAPA, CHIAPAS.  
2018 - 2021**

REVISÓ



**EL AYUNTAMIENTO MUNICIPAL CONSTITUCIONAL  
SINDICO MUNICIPAL  
TAPALAPA, CHIAPAS.  
2018 - 2021**

DIRECTOR DE OBRAS PUBLICAS

AUTORIZÓ



ELOINA URQUÍN RODRIGUEZ

PRESIDENTA DEL DIF



**EL AYUNTAMIENTO MUNICIPAL CONSTITUCIONAL  
DIF MUNICIPAL  
TAPALAPA, CHIAPAS.  
2018 - 2021**



**ESTADO PRESUPUESTAL DE RECURSOS AJENOS  
TAPALAPA**

EPRA - BIS  
16-feb.-20  
Pág. 1 de 1

ESTADO PRESUPUESTAL DE RECURSOS AJENOS DEL PERIODO: Del 01/01/2019 al 31/12/2019

222

Clave Presupuestal SubPrograma-Proyecto- OtraPartida-Area	Concepto	EROGADO				MOVIMIENTOS ACUMULADOS				SALDOS ACTUALES					
		MOVIMIENTOS DEL PERIODO ANTERIOR		MOVIMIENTOS DEL PERIODO ACTUAL		Comprometido		Devengado		Ejercido		Pagado	Presup. Modif.	Erogado	Saldo Disponible
		Comprometido	Devengado	Ejercido	Pagado	Comprometido	Devengado	Ejercido	Pagado	Comprometido	Devengado	Ejercido			
<b>T otal General</b>															

FIN:  
FUN:  
SFUN:  
LOC.: .

T otal General

ELABORÓ



ANCELMO VILLARREAL HERMANDEZ  
DIRECTOR DEL DIF MUNICIPAL



LA AYUNTAMIENTO MUNICIPAL CONSTITUCIONAL  
DIF MUNICIPAL  
TAPALAPA, CHIAPAS,  
2018 - 2021

REVISÓ



ELONA URQUÍN RODRIGUEZ  
PRESIDENTA DEL DIF



LA AYUNTAMIENTO MUNICIPAL CONSTITUCIONAL  
SINDICO MUNICIPAL  
TAPALAPA, CHIAPAS,  
2018 - 2021

AUTORIZÓ



ELONA URQUÍN RODRIGUEZ  
PRESIDENTA DEL DIF



LA AYUNTAMIENTO MUNICIPAL CONSTITUCIONAL  
DIF MUNICIPAL  
TAPALAPA, CHIAPAS,  
2018 - 2021



TAPALAPA

Póliza de : Cierre

Num. Póliza : 12000212

Mov. Pptal : 0

223

Fecha Elaboración 16/02/2020

Fecha de Aplicación 31/12/2019

Status : Aplicada

CUENTA	DESCRIPCIÓN	DEBE	HABER
821101AA01000001	PRESUPUESTO DE EGRESOS APROBADO / SERVICIOS PERSONALES	80,371.78	
821101AA01000001	PRESUPUESTO DE EGRESOS APROBADO / SERVICIOS PERSONALES	943,600.00	
821101AA01000002	PRESUPUESTO DE EGRESOS APROBADO / MATERIALES Y SUMINISTROS	-43,830.67	
821101AA01000002	PRESUPUESTO DE EGRESOS APROBADO / MATERIALES Y SUMINISTROS	145,000.00	
821101AA01000003	PRESUPUESTO DE EGRESOS APROBADO / SERVICIOS GENERALES	-143,257.85	
821101AA01000003	PRESUPUESTO DE EGRESOS APROBADO / SERVICIOS GENERALES	422,602.00	
821101AA01000004	PRESUPUESTO DE EGRESOS APROBADO / TRANSFERENCIAS, ASIGNACIONES, SUBSIDIOS Y OTRAS AYUDAS	-76,420.00	
821101AA01000004	PRESUPUESTO DE EGRESOS APROBADO / TRANSFERENCIAS, ASIGNACIONES, SUBSIDIOS Y OTRAS AYUDAS	135,000.00	
9111010101009111	SUPERÁVIT FINANCIERO / SUPERÁVIT	10,464.80	
811105AE09000002	LEY DE INGRESOS ESTIMADA / PRODUCTOS FINANCIEROS (ORDINARIOS)		47.50
811105AE09000002	LEY DE INGRESOS ESTIMADA / PRODUCTOS FINANCIEROS (ORDINARIOS)		-172,719.44
811108AA01000001	LEY DE INGRESOS ESTIMADA / FONDO GENERAL DE PARTICIPACIONES		1,646,202.00

SUMAS : 1,473,530.06 1,473,530.06

CONCEPTO : PÓLIZA DE CIERRE PRESUPUESTAL DEL EJERCICIO 2019



H. AYUNTAMIENTO MUNICIPAL CONSTITUCIONAL  
DIF MUNICIPAL  
TAPALAPA, CHIAPAS.  
2018 - 2021.

ELABORÓ

ANCELMO MILLARREAL HERNANDEZ

DIRECTOR DEL DIF MUNICIPAL



H. AYUNTAMIENTO MUNICIPAL CONSTITUCIONAL  
SINDICO MUNICIPAL  
TAPALAPA, CHIAPAS.  
2018 - 2021 SINDICO

REVISÓ

SINDICO MUNICIPAL

SINDICO



H. AYUNTAMIENTO MUNICIPAL CONSTITUCIONAL  
DIF MUNICIPAL  
TAPALAPA, CHIAPAS.  
2018 - 2021

AUTORIZÓ

ELOINA URQUIN-RODRIGUEZ

PRESIDENTA DEL DIF



TAPALAPA

Póliza de : Cierre

Num. Póliza : 12000213

Mov. Pptal : 0

Fecha Elaboración 16/02/2020

Fecha de Aplicación 31/12/2019

Status : Aplicada

CUENTA	DESCRIPCIÓN	DEBE	HABER
12630101ZZ000002	DEPRECIACIÓN ACUMULADA DE BIENES MUEBLES / MUEBLES DE OFICINA Y ESTANTERIA	3,262.50	
12630103ZZ000002	DEPRECIACIÓN ACUMULADA DE BIENES MUEBLES / EQUIPO DE COMPUTO Y DE TECNOLOGIAS DE LA INFORMACIÓN	36,015.00	
12630109ZZ000002	DEPRECIACIÓN ACUMULADA DE BIENES MUEBLES / OTROS MOBILIARIOS Y EQUIPOS DE ADMINISTRACIÓN	1,500.00	
21120102AA190014	PROVEEDORES POR PAGAR A CORTO PLAZO / BALCAZAR LOPEZ GILBERTH RIQUELMO	6,150.00	
3221010101000001	RESULTADOS DE EJERCICIOS ANTERIORES / SALDOS DE EJERCICIOS ANTERIORES	49,700.51	
1120205031900AA	BANCOS / TESORERÍA / CTA NUMERO 1062499322 DIF ABRIL 2019		60,559.94
11120205041900AA	BANCOS / TESORERÍA / CTA 1062413421 DIF SEPTIEMBRE		40.37
12410101ZZ100001	MOBILIARIO Y EQUIPO / MOBILIARIO VARIOS/APERTURA		45,540.00
3211010101000001	RESULTADOS DEL EJERCICIO (AHORRO / DESAHORRO) / AHORRO DE LA GESTIÓN		-9,512.30

SUMAS :

96,628.01

96,628.01

CONCEPTO : PÓLIZA DE CIERRE CONTABLE DEL EJERCICIO 2019



H. AYUNTAMIENTO MUNICIPAL CONSTITUCIONAL  
DIF MUNICIPAL  
TAPALAPA, CHIAPAS.  
2018 - 2021

ELABORÓ

ANCELMO VILLARREAL HERNANDEZ

DIRECTOR DEL DIF MUNICIPAL



REVISÓ

H. AYUNTAMIENTO MUNICIPAL CONSTITUCIONAL  
SINDICO MUNICIPAL  
TAPALAPA, CHIAPAS  
SINDICO  
2018 - 2021



H. AYUNTAMIENTO MUNICIPAL CONSTITUCIONAL  
DIF MUNICIPAL  
TAPALAPA, CHIAPAS.  
2018 - 2021

AUTORIZÓ

ELOINA URQUIN RODRIGUEZ

PRESIDENTA DEL DIF



225

		<b>SALDO INICIAL</b>	<b>Nota Relacionada</b>
<b>INGRESOS</b>			<b>43,985.51</b>
<u>Participaciones, Aportaciones, Transferencias, Asignaciones, Subsidios y Otras Ayudas</u>		1,473,482.56	
Participaciones			
Fondo General de Participaciones (FGP)		1,473,482.56	
			1,473,482.56
<u>Otros Ingresos y Beneficios</u>			
Ingresos Financieros			
Productos Financieros (Ordinarios)		47.50	
			47.50
<b>TOTAL INGRESOS</b>		<b>1,473,530.06</b>	
<u>RECTIFICACIONES DE INGRESOS</u>			
		0.00	
<b>TOTAL INGRESOS</b>			<b>1,473,530.06</b>

<b>EGRESOS</b>		<b>TOTAL EGRESOS</b>		
<u>Gasto Corriente</u>			1,463,065.26	
Servicios Personales			1,023,971.78	NEA-3
Materiales y Suministros			101,169.33	NEA-3
Servicios Generales			279,344.15	NEA-3
Transferencias, Asignaciones, Subsidios y Otras Ayudas			58,580.00	NEA-3
<b>TOTAL EGRESOS</b>		<b>1,463,065.26</b>		
<u>RECTIFICACIONES DE EGRESOS</u>				
		0.00		
<b>TOTAL EGRESOS</b>			<b>1,463,065.26</b>	

**RECIBIDO**  
SUJETO A REVISION



		<b>TOTAL EGRESOS</b>		<b>1,463,065.26</b>
		<b>DISPONIBILIDAD PRESUPUESTAL</b>		<b>54,450.31</b>
Cuenta		ORDINARIOS	EXTRAORDINARIOS	TOTAL
Efectivo	NESF-1	0.00	0.00	0.00
Bancos / Tesorería	NESF-1	60,600.31	0.00	60,600.31
Inversiones	NESF-1	0.00	0.00	0.00
Diversos	NESF-3	0.00	0.00	0.00
Anticipo a Proveedores	NESF-3	0.00	0.00	0.00
Anticipo a Contratistas	NESF-3	0.00	0.00	0.00
Otros Activos		0.00	0.00	0.00
Cuentas por Pagar a Corto Plazo		6,150.00	0.00	6,150.00
		<b>DISPONIBILIDAD FINANCIERA</b>		<b>54,450.31</b>

*"Bajo protesta de decir verdad declaramos que los Estados Financieros y sus notas, son razonablemente correctos y son responsabilidad del emisor"*



R. AYUNTAMIENTO MUNICIPAL CONSTITUCIONAL  
**DIF MUNICIPAL**  
TAPALAPA, CHIAPAS.  
2018 - 2021

R. AYUNTAMIENTO MUNICIPAL CONSTITUCIONAL  
**DIF MUNICIPAL**  
TAPALAPA, CHIAPAS.  
2018 - 2021

R. AYUNTAMIENTO MUNICIPAL CONSTITUCIONAL  
**SINDICO MUNICIPAL**  
TAPALAPA, CHIAPAS.  
SINDICO 2018 - 2021

ANCELMO VILLARREAL  
HERNANDEZ  
DIRECTOR DEL DIF MUNICIPAL

ELOINA URQUIN  
RODRIGUEZ  
PRESIDENTA DEL DIF

SECRETARIO



**TAPALAPA**  
**ESTADO DE INGRESOS Y EGRESOS BIS**  
 Del 01/01/2019 al 31/12/2019

EIE - BIS  
 FECHA 16/02/2020

226

EGRESOS	ORDINARIOS	CAPUFE	OTROS CONVENIDOS	TRANSFERENCIAS Y REC. ADICIONALES ESTATALES	F I S M D F	FORTAMUNDF	OTROS SUBSIDIOS Y APORTACIONES	FINANCIAMIENTO Y EMPRESTITOS	TOTAL
<u>GASTO CORRIENTE</u>									
SERVICIOS PERSONALES	1,023,971.78	0.00	0.00	0.00	0.00	0.00	0.00	0.00	\$1,023,971.78
MATERIALES Y SUMINISTROS	101,169.33	0.00	0.00	0.00	0.00	0.00	0.00	0.00	\$101,169.33
SERVICIOS GENERALES	279,344.15	0.00	0.00	0.00	0.00	0.00	0.00	0.00	\$279,344.15
SUBSIDIOS Y OTRAS AYUDAS	58,580.00	0.00	0.00	0.00	0.00	0.00	0.00	0.00	\$58,580.00
DEUDA PÚBLICA	0.00	0.00	0.00	0.00	0.00	0.00	0.00	0.00	\$0.00
INTERESES	0.00	0.00	0.00	0.00	0.00	0.00	0.00	0.00	\$0.00
COMISIONES	0.00	0.00	0.00	0.00	0.00	0.00	0.00	0.00	\$0.00
GASTOS	0.00	0.00	0.00	0.00	0.00	0.00	0.00	0.00	\$0.00
ADEFAS	0.00	0.00	0.00	0.00	0.00	0.00	0.00	0.00	\$0.00
<b>TOTAL GASTO CORRIENTE</b>	<b>\$1,463,065.26</b>	<b>\$0.00</b>	<b>\$0.00</b>	<b>\$0.00</b>	<b>\$0.00</b>	<b>\$0.00</b>	<b>\$0.00</b>	<b>\$0.00</b>	<b>\$1,463,065.26</b>
<u>GASTO DE CAPITAL</u>									
BIENES MUEBLES E INMUEBLES	0.00	0.00	0.00	0.00	0.00	0.00	0.00	0.00	\$0.00
INVERSIÓN PÚBLICA	0.00	0.00	0.00	0.00	0.00	0.00	0.00	0.00	\$0.00
INVERSIONES FINANCIERAS Y OTRAS PROVISIONES	0.00	0.00	0.00	0.00	0.00	0.00	0.00	0.00	\$0.00
<b>TOTAL GASTO DE CAPITAL</b>	<b>\$0.00</b>	<b>\$0.00</b>	<b>\$0.00</b>	<b>\$0.00</b>	<b>\$0.00</b>	<b>\$0.00</b>	<b>\$0.00</b>	<b>\$0.00</b>	<b>\$0.00</b>
<u>AMORTIZACIÓN DE LA DEUDA Y DISMINUCIÓN DE PASIVOS</u>									
AMORTIZACIONES	0.00	0.00	0.00	0.00	0.00	0.00	0.00	0.00	\$0.00
<b>TOTAL GASTO DE DEUDA Y DISMINUCIÓN DE PASIVOS</b>	<b>\$0.00</b>	<b>\$0.00</b>	<b>\$0.00</b>	<b>\$0.00</b>	<b>\$0.00</b>	<b>\$0.00</b>	<b>\$0.00</b>	<b>\$0.00</b>	<b>\$0.00</b>
<u>PENSIONES Y JUBILACIONES</u>									
PENSIONES Y JUBILACIONES	0.00	0.00	0.00	0.00	0.00	0.00	0.00	0.00	0.00
<b>TOTAL PENSIONES Y JUBILACIONES</b>	<b>0.00</b>	<b>0.00</b>	<b>0.00</b>	<b>0.00</b>	<b>0.00</b>	<b>0.00</b>	<b>0.00</b>	<b>0.00</b>	<b>0.00</b>
<b>TOTAL EGRESOS</b>	<b>\$1,463,065.26</b>	<b>\$0.00</b>	<b>\$0.00</b>	<b>\$0.00</b>	<b>\$0.00</b>	<b>\$0.00</b>	<b>\$0.00</b>	<b>\$0.00</b>	<b>\$1,463,065.26</b>



AYUNTAMIENTO MUNICIPAL CONSTITUCIONAL  
**DIF MUNICIPAL**  
 TAPALAPA, CHIAPAS  
 2018 - 2021

*[Signature]*

ELOINA URQUIN RODRIGUEZ  
 PRESIDENTA DEL DIF

SECRETARIO



AYUNTAMIENTO MUNICIPAL CONSTITUCIONAL  
**SINDICO MUNICIPAL**  
 TAPALAPA, CHIAPAS, 2018 - 2021



ANCELO MOLLARREAL HERNANDEZ  
 DIRECTOR DEL DIF MUNICIPAL

AYUNTAMIENTO MUNICIPAL CONSTITUCIONAL  
**SINDICO MUNICIPAL**  
 TAPALAPA, CHIAPAS, 2018 - 2021



ADSCRIPCIÓN: 010800 DIF MUNICIPAL  
PERTENECE AL ACTIVO (IGUAL O SUPERIOR A 70 UNIDADES DE MEDIDA Y ACTUALIZACIÓN)

227

CLASIF	ARTICULO	NUMERO DE INVENTARIO	MARCA	MODELO	SERIE	MAT.	EDO ACT	FECHA DE ADQUIS.	NO. DE FACT.	VALOR DE AQUIS.	OBSERVACIONES	RESGUARDADO POR
5-1-1-001	ARCHIVERO	PMT/DIF/0000074	S/M	S/M	S/N	METAL	REGU	01/01/2002	S/F	\$ 4,025.00	ARCHIVERO 04 GAVETAS SIN LLAVE	**** Sin Resguardo ****
5-1-1-005	LIBRERO	PMT/DIF/0000077	S/M	S/M	S/N	PLASTICO	REGU	01/01/2002	S/F	\$ 2,500.00	ESTANTE LIBRERO DE PLASTICO	**** Sin Resguardo ****
5-1-5-002	COMPUTADORA DE ESCRITORIO	PMT/DIF/0000081	EMSAMPLADA	2800 P4	S/N	PLASTICO	REGU	01/02/2008	S/F	\$ 10,200.00	SOLO EXISTE MONITOR MARCA AOC	**** Sin Resguardo ****
5-1-5-002	COMPUTADORA DE ESCRITORIO	PMT/DIF/0000084	EMSAMPLADA	2800 P4	S/N	PLASTICO	REGU	01/02/2008	S/F	\$ 7,500.00	SOLO EXISTE MONITOR MARCA AOC	**** Sin Resguardo ****
5-1-5-002	COMPUTADORA DE ESCRITORIO	PMT/DIF/0000102	LANIX	TITAN 3140	0807521077	PLASTICO	MALO	01/01/2008	S/F	\$ 6,800.00	SOLO EXISTE TECLADO	**** Sin Resguardo ****
5-1-5-013	IMPRESORA	PMT/DIF/0000083	EPSON	CX5600	K2WV065027	PLASTICO	REGU	01/02/2008	S/F	\$ 7,515.00	NO EXISTE	**** Sin Resguardo ****
5-1-5-013	IMPRESORA	0PMT/DIF/000113	HP	DESJET D1460	CN7AH3M47K	PLASTICO	MALO	01/02/2008	S/F	\$ 4,000.00	IMPRESORA HP D1460	**** Sin Resguardo ****
5-1-9-015	CALENTADOR DE AGUA	PMT/DIF/0000026	S/M	S/M	S/N	METAL	MALO	09/01/2007	S/F	\$ 3,000.00	COMPRESORA CON 04 COMPRESAS	**** Sin Resguardo ****
										<b>\$ 45,540.00</b>		

SOLO PATRIMONIO (INFERIOR A 70 UNIDADES DE MEDIDA Y ACTUALIZACIÓN)

CLASIF	ARTICULO	NUMERO DE INVENTARIO	MARCA	MODELO	SERIE	MAT.	EDO ACT	FECHA DE ADQUIS.	NO. DE FACT.	VALOR DE AQUIS.	OBSERVACIONES	RESGUARDADO POR
5-1-1-001	ARCHIVERO	0PMT/DIF/0000085	GEBESA	S/M	S/N	ALUMINIO	REGU	07/12/2009	S/F	\$ 1,150.00		**** Sin Resguardo ****
5-1-1-001	ARCHIVERO	PMT/DIF/0000086	GEBESA	S/M	S/N	ALUMINIO	REGU	07/12/2009	S/F	\$ 1,150.00	ARCHIVERO VERTICAL DE 03 GAVETAS	**** Sin Resguardo ****
5-1-1-001	ARCHIVERO	PMT/DIF/0000087	GEBESA	S/M	S/N	ALUMINIO	REGU	07/12/2009	S/F	\$ 1,150.00	ARCHIVERO VERTICAL DE 03 GAVETAS	**** Sin Resguardo ****
5-1-1-004	ESCRITORIO	PMT/DIF/0000088	GEBESA	S/M	S/N	ALUMINIO	REGU	07/12/2009	S/F	\$ 1,150.00	ESCRITORIO SECRETARIAL CON DOS GAVETAS	**** Sin Resguardo ****
5-1-1-004	ESCRITORIO	PMT/DIF/0000089	GEBESA	S/M	S/N	ALUMINIO	REGU	07/12/2009	S/F	\$ 1,150.00	ESCRITORIO SECRETARIAL CON DOS GAVETAS	**** Sin Resguardo ****
5-1-1-004	ESCRITORIO	PMT/DIF/0000090	GEBESA	S/M	S/N	ALUMINIO	REGU	07/12/2009	S/F	\$ 1,150.00	ESCRITORIO SECRETARIAL CON DOS GAVETAS	**** Sin Resguardo ****
5-1-1-004	ESCRITORIO	PMT/DIF/0000091	S/M	S/M	S/N	METAL	REGU	12/08/1997	S/F	\$ 1,644.00	SIN LLAVES	**** Sin Resguardo ****
5-1-1-004	ESCRITORIO	PMT/DIF/0000076	S/M	S/M	S/N	METAL	REGU	01/01/2002	S/F	\$ 2,004.84	SIN LLAVES	**** Sin Resguardo ****
5-1-1-007	SILLA	PMT/DIF/0000091	OFIMAGEN	S1-44	S/N	ALUMINIO	REGU	07/12/2009	S/F	\$ 1,550.00	SILLA SECRETARIAL GIRATORIA CON DESCANSA BRAZOS	**** Sin Resguardo ****

D = Comodato Dado R = Comodato Recibido

  
 GOBIERNO MUNICIPAL  
 SINDICO MUNICIPAL  
 TAPALAPA, CHIAPAS.  
 2016 - 2021

  
 ANSELMO VILLARREAL HERNANDEZ  
 DIRECTOR DEL DIF MUNICIPAL

  
 ELOINA URQUIN RODRIGUEZ  
 PRESIDENTA DEL DIF



INVENTARIO DE MOBILIARIO Y EQUIPO (TODOS)

228

5-1-1-007	SILLA	PMT/DIF/0000093	OFIMAGEN	S1-44	SIN	ALUMINIO MALO	07/12/2009	S/F	\$	550.00	SILLA SECRETARIAL CON DESCANSA BRAZOS	**** Sin Resguardo ****
5-1-1-010	ESTANTE	PMT/DIF/0000072	OFIMAGEN	S1-73	SIN	METAL	REGUJ	S/F	\$	450.00		**** Sin Resguardo ****
5-1-2-002	MESA	PMT/DIF/0000078	SIM	SIM	SIN	MADERA	REGUJ	S/F	\$	400.00	02 MESAS DE TRABAJO RUSTICO	**** Sin Resguardo ****
5-1-2-002	MESA	PMT/DIF/0000006	SIM	SIM	SIN	MADERA	REGUJ	S/F	\$	500.00	MESA DE TRATAMIENTO CON ESCALERITA	**** Sin Resguardo ****
5-1-2-002	MESA	PMT/DIF/0000007	SIM	SIM	SIN	MADERA	REGUJ	S/F	\$	500.00	MESA DE TRATAMIENTO	**** Sin Resguardo ****
5-2-1-006	TELEVISOR	PMT/DIF/0000052	SIM	SIM	SIN	PLASTICO MALO	01/01/2008	S/F	\$	1,000.00		**** Sin Resguardo ****
5-2-2-003	BALONES	PMT/DIF/0000010	SIM	SIM	SIN	VINIL	REGUJ	S/F	\$	100.00	PELOTAS GIMNASTICAS	**** Sin Resguardo ****
5-3-1-018	ESPEJO	PMT/DIF/0000030	SIM	SIM	SIN	MADERA	REGUJ	S/F	\$	500.00	ESPEJO MOVIL	**** Sin Resguardo ****
5-3-1-034	SILLA DE RUEDAS	PMT/DIF/0000003	SIM	SIM	SIN	METAL Y REGUJ	26/02/2013	S/F	\$	2,000.00		**** Sin Resguardo ****
5-3-2-035	ESPALDERAS	PMT/DIF/0000002	SIM	SIM	SIN	METAL	REGUJ	S/F	\$	500.00	NO EXISTE	**** Sin Resguardo ****
5-3-2-062	BARRIL	PMT/DIF/0000025	SIM	SIM	SIN	HULE	MALO	S/F	\$	1,000.00	BARRIL DE HULE	**** Sin Resguardo ****
5-3-2-063	CUÑA	PMT/DIF/0000020	SIM	SIM	SIN	METAL	REGUJ	S/F	\$	50.00	CUÑA DE RELAJACION	**** Sin Resguardo ****
5-3-2-063	CUÑA	PMT/DIF/0000021	SIM	SIM	SIN	METAL	REGUJ	S/F	\$	50.00	CUÑA DE RELAJACION	**** Sin Resguardo ****
5-3-2-063	CUÑA	PMT/DIF/0000022	SIM	SIM	SIN	METAL	REGUJ	S/F	\$	50.00	CUÑA DE RELAJACION	**** Sin Resguardo ****
5-3-2-063	CUÑA	PMT/DIF/0000023	SIM	SIM	SIN	METAL	REGUJ	S/F	\$	50.00	CUÑA DE RELAJACION	**** Sin Resguardo ****
5-3-2-063	CUÑA	PMT/DIF/0000024	SIM	SIM	SIN	METAL	REGUJ	S/F	\$	50.00	CUÑA DE RELAJACION	**** Sin Resguardo ****
5-3-2-064	PLANTOSCOPIO	PMT/DIF/0000009	SIM	SIM	SIN	METAL Y MALO	01/01/2008	S/F	\$	1,000.00	UN PAR DE EQUIPO DE RADIOGRAFIA (01 INSERVIBLE)	**** Sin Resguardo ****
5-3-2-066	BAÑO DE PARAFINA	PMT/DIF/0000014	SIM	SIM	SIN	METAL	MALO	S/F	\$	200.00		**** Sin Resguardo ****
5-3-2-067	ROLLOS FABRICADOS	PMT/DIF/0000015	SIM	SIM	SIN	VINIL	REGUJ	S/F	\$	200.00		**** Sin Resguardo ****
5-3-2-067	ROLLOS FABRICADOS	PMT/DIF/0000016	SIM	SIM	SIN	VINIL	REGUJ	S/F	\$	200.00		**** Sin Resguardo ****
5-3-2-067	ROLLOS FABRICADOS	PMT/DIF/0000017	SIM	SIM	SIN	VINIL	REGUJ	S/F	\$	200.00		**** Sin Resguardo ****
5-3-2-069	TENSIONMETRO PARA BRAZO	PMT/DIF/0000040	BEURER	BM16	SIN	METAL	MALO	S/F	\$	20.00		**** Sin Resguardo ****
5-6-7-135	CUBETAS	PMT/DIF/0000107	SIM	SIM	RUMKS0010	ALUMINIO MALO	01/01/2008	S/F	\$	20.00	CUBETA DE ALUMINIO	**** Sin Resguardo ****
5-6-7-135	CUBETAS	PMT/DIF/0000108	SIM	SIM	SIN	ALUMINIO MALO	01/01/2008	S/F	\$	20.00	CUBETA DE ALUMINIO	**** Sin Resguardo ****
5-6-9-004	TINA	PMT/DIF/0000046	SIM	SIM	SIN	ALUMINIO REGUJ	01/01/2008	S/F	\$	50.00	UN PAR DE TINAS	**** Sin Resguardo ****
5-6-9-033	LICUADORA	PMT/DIF/0000045	SIM	SIM	SIN	METAL Y REGUJ	01/01/2008	S/F	\$	500.00	SOLO EXISTE EL VASO	**** Sin Resguardo ****
5-6-9-042	VAPORERA	PMT/DIF/0000047	SIM	SIM	SIN	ALUMINIO REGUJ	01/01/2008	S/F	\$	50.00	VAPORERA SIN TAPA (SOLO UNA)	**** Sin Resguardo ****
5-6-9-044	VASOS	PMT/DIF/0000042	SIM	SIM	SIN	PLASTICO REGUJ	01/01/2008	S/F	\$	900.00	LOTE DE 72 VASOS DE PLASTICO	**** Sin Resguardo ****
5-6-9-052	COLCHON	PMT/DIF/0000004	SIM	SIM	SIN	VINIL	REGUJ	S/F	\$	500.00	COLCHON TERAPEUTICO	**** Sin Resguardo ****

D = Comodato Dado 2018 - 2021

Comodato Recibido

2018 - 2021

EL GOBIERNO MUNICIPAL CONSTITUCIONAL  
DIF MUNICIPAL  
TAPALAPA, CHIAPAS

ELOINA URQUIN RODRIGUEZ

ANCELMO VILLARREAL HERNANDEZ

PRESIDENTA DEL DIF

DIRECTOR DEL DIF MUNICIPAL



AYUNTAMIENTO MUNICIPAL CONSTITUCIONAL  
SINDICO MUNICIPAL  
TAPALAPA, CHIAPAS.  
2018 - 2021



TAPALAPA

INVENTARIO DE MOBILIARIO Y EQUIPO (TODOS)

229

5-6-9-052	COLCHON	PMT/DIF/00000005	S/M	S/M	S/N	TELA	REGU	01/01/2008	S/F	\$ 500.00	COLCHON TERAPEUTICO	.... Sin Resguardo ....
5-6-9-052	COLCHON	PMT/DIF/00000063	S/M	S/M	S/N	TELA	MALO	01/01/2008	S/F	\$ 500.00	COLCHON	.... Sin Resguardo ....
5-6-9-052	COLCHON	PMT/DIF/00000064	S/M	S/M	S/N	TELA	MALO	01/01/2008	S/F	\$ 500.00	COLCHON	.... Sin Resguardo ....
5-6-9-052	COLCHON	PMT/DIF/00000065	S/M	S/M	S/N	TELA	MALO	01/01/2008	S/F	\$ 500.00	COLCHON	.... Sin Resguardo ....
5-6-9-052	COLCHON	PMT/DIF/00000066	S/M	S/M	S/N	TELA	MALO	01/01/2008	S/F	\$ 500.00	COLCHON	.... Sin Resguardo ....
5-6-9-052	COLCHON	PMT/DIF/00000069	S/M	S/M	S/N	VINIL	MALO	01/01/2008	S/F	\$ 500.00	COLCHON COLOR ROJO DE LONA	.... Sin Resguardo ....
5-6-9-056	PLATOS	PMT/DIF/00000049	S/M	S/M	S/N	PLASTICO	REGU	01/01/2008	S/F	\$ 150.00	LOTE DE 37 PLATOS	.... Sin Resguardo ....
										<b>\$ 25,048.84</b>		

Valor Total Por Area de Adscripción: \$ 70,588.84



H. AYUNTAMIENTO MUNICIPAL CONSTITUCIONAL  
DIF MUNICIPAL  
TAPALAPA, CHIAPAS.  
2018 - 2021

ELOINA URQUIN RODRIGUEZ  
PRESIDENTA DEL DIF

D = Comodato Dado R = Comodato Recibido



H. AYUNTAMIENTO MUNICIPAL CONSTITUCIONAL  
DIF MUNICIPAL  
TAPALAPA, CHIAPAS.  
2018 - 2021

ANCELMO VILLARREAL HERNANDEZ  
DIRECTOR DEL DIF MUNICIPAL



H. AYUNTAMIENTO MUNICIPAL CONSTITUCIONAL  
SINDICO MUNICIPAL  
TAPALAPA, CHIAPAS.  
2018 - 2021

SINDICO



230

ACREEDOR	MONTO ORIGINAL	TIPO OBLIGACION	TASA INTERES	PLAZO (MESES)
GARANTE		TIPO DE GARANTIA / FUENTE DE PAGO		
CUENTA	SALDO AL INICIO DEL EJERCICIO	OBJETO DEL PRESTAMO		
FECHA DE MOVIMIENTO	SALDO ANTERIOR	REVALUACIONES	AMORTIZACION DEL CAPITAL	ACCESORIOS DE LA DEUDA
				INTERESES
				COMISIONES
				GASTO
				SALDO PENDIENTE DE AMORTIZAR
	TOTALES:			

"Bajo protesta de decir verdad declaramos que los Estados Financieros y sus notas, son razonablemente correctos y son responsabilidad del emisor"



EL AYUNTAMIENTO MUNICIPAL CONSTITUCIONAL  
DIF MUNICIPAL  
TAPALAPA, CHIAPAS.  
2019 - 2021

ELABORÓ

REVISÓ



EL AYUNTAMIENTO MUNICIPAL CONSTITUCIONAL  
DIF MUNICIPAL  
TAPALAPA, CHIAPAS.  
2019 - 2021

AUTORIZÓ



EL AYUNTAMIENTO MUNICIPAL CONSTITUCIONAL  
SINDICO MUNICIPAL  
TAPALAPA, CHIAPAS.  
2019 - 2021



**TAPALAPA**

**INDICADORES FINANCIEROS**  
Del 01/01/2019 al 31/12/2019

Fecha: 16/02/2020

231

Capacidad Financiera :	INGRESO TOTAL	1,473,482.56	Nivel Real del Gasto :	PRESUPUESTO EJERCIDO	1,463,065.26	0.8888
	GASTO TOTAL	1,463,065.26		PRESUPUESTO ORIGINAL	1,646,202.00	
Autonomía Financiera :	INGRESOS PROPIOS	0.00	Relación Gasto de Inversión vs Gasto Corriente :	OBRA PUBLICA	0.00	0.0000
	INGRESOS TOTALES	1,473,482.56		GASTO CORRIENTE	1,463,065.26	
Autonomía Tributaria :	IMPUESTOS	0.00	Impacto de los Servicios Personales vs Gasto Total :	SERVICIOS PERSONALES	1,023,971.78	0.6999
	INGRESOS PROPIOS	0.00		GASTO TOTAL	1,463,065.26	
Capacidad de Inversión	GASTO DE INVERSIÓN	0.00	Impacto del Gasto Corriente vs Gasto Total :	GASTO CORRIENTE	1,463,065.26	1.0000
	GASTO TOTAL	1,463,065.26		GASTO TOTAL	1,463,065.26	
Saldo Relativo de la Deuda :	SALDO NETO DE LA DEUDA	0.00	Impacto del Gasto de Inversión	OBRA PUBLICA	0.00	0.0000
	GASTO TOTAL	1,463,065.26		GASTO TOTAL	1,463,065.26	
Carga de la Deuda :	SERVICIO DE LA DEUDA	0.00	Impacto del Ramo 33 vs Gasto Total :	RAMO 33	0.00	0.0000
	GASTO TOTAL	1,463,065.26		GASTO TOTAL	1,463,065.26	
Capacidad Recaudatoria	INGRESOS RECAUDADOS REALES	1,473,482.56				
	INGRESOS PRESUPUESTADOS	0.00				



EL AYUNTAMIENTO MUNICIPAL DEL CONSTITUCIONAL  
**E LA BORDO**  
**DIF MUNICIPAL**  
**TAPALAPA, CHIAPAS.**  
2019 - 2021

*[Signature]*  
ANCELMO VILLARREAL HERNANDEZ

DIRECTOR DEL DIF MUNICIPAL



EL AYUNTAMIENTO MUNICIPAL DEL CONSTITUCIONAL  
**REMISÓ CHIAPAS.**  
2019 - 2021

*[Signature]*  
AUTORIZO

ELOINA URQUIN RODRIGUEZ

PRESIDENTA DEL DIF







233

Indicador: Otros Se integra por el monto erogado de programas y/o acciones distintos a los considerados en Apoyo Humano, Apoyo Físico y Apoyo para la Producción

Estructura de los Proyectos	Monto	Porcentaje	Cobertura de la Demanda	Cantidad	Porcentaje
Gasto Total de Otros	0.00	0.00 %	No. de Proyectos Atendidos (Otros)	0	0.00 %
Gasto Total de Obras y/o Acciones	0.00		No. de Proyectos Demandados (Otros)	0	

Indicador: Comités Comités y/o consejos constituidos y comunidades participantes en reuniones de comité

Comités constituidos	Monto	Porcentaje	Cobertura de la Demanda	Cantidad	Porcentaje
No. de comités y/o consejos constituidos	0	0.00 %	No. de comunidades participantes en reuniones de Comité y/o Consejos	0	0.00 %
Total de Comunidades del Municipio	0		Total de Comunidades del Municipio	0	

Indicador: Empleos Empleos generados y población atendida

Empleos Generados	Cantidad	Porcentaje	Cobertura de la Demanda	Cantidad	Porcentaje
No. de empleos generados	0	0.00 %	No. de población (Mujeres/Hombres)	0	0.00 %
No. de empleos demandantes	0		Población Total (Mujeres/Hombres)	0	



EL AYUNTAMIENTO MUNICIPAL CONSTITUCIONAL  
DIF MUNICIPAL  
TAPALAPA, CHIAPAS,  
2016 - 2021



EL AYUNTAMIENTO MUNICIPAL CONSTITUCIONAL  
DIF MUNICIPAL  
TAPALAPA, CHIAPAS,  
2016 - 2021



EL AYUNTAMIENTO MUNICIPAL CONSTITUCIONAL  
SINDICO MUNICIPAL  
TAPALAPA, CHIAPAS,  
2016 - 2021



**TAPALAPA**  
**INDICADORES DE COBERTURA DE PROGRAMAS**

Periodo de consulta: 2do SEMESTRE  
Fecha Impresión: 16 / 02 / 2020

PROGRAMA	INDICADOR Gastos del Programa Gasto Total de Obras y/o Acciones %	COBERTURA POBLACIÓN Población Atendida Población Demandada %	COBERTURA LOCALIDADES Localidades Atendidas Localidades Demandadas %
03 - INFRAESTRUCTURA Y EQUIPAMIENTO MUNICIPAL	0.00 0.00	0 0.00 %	0 0.00 %
AE - ATENCIÓN DE EMERGENCIAS	0.00	0 0.00 %	0 0.00 %
AS - AGUA Y SANEAMIENTO	0.00	0 0.00 %	0 0.00 %
CD - CENTROS INTEGRADORES DE DESARROLLO	0.00	0 0.00 %	0 0.00 %
ED - EDUCACION	0.00	0 0.00 %	0 0.00 %
OF - OBLIGACIONES FINANCIERAS	0.00	0 0.00 %	0 0.00 %
OP - OTROS PROYECTOS DE INFRAESTRUCTURA ECONÓMICA	0.00	0 0.00 %	0 0.00 %
OT - ORDENAMIENTO TERRITORIAL	0.00	0 0.00 %	0 0.00 %
PP - SEGURIDAD PÚBLICA	0.00	0 0.00 %	0 0.00 %
PR - PROCESOS DE RECUPERACIÓN	0.00	0 0.00 %	0 0.00 %
R5 - PROTECCIÓN Y PRESERVACIÓN ECOLÓGICA	0.00	0 0.00 %	0 0.00 %
RD - IDENTIFICACIÓN Y REDUCCIÓN DE RIESGOS DE DESASTRES	0.00	0 0.00 %	0 0.00 %
RS - CONSTITUCIÓN DE RESERVA	0.00	0 0.00 %	0 0.00 %

ESTADOS UNIDOS MEXICANOS  
SINDICATO MUNICIPAL DE SERVIDORES PÚBLICOS  
TAPALAPA, CHIAPAS  
2018 - 2021

ESTADOS UNIDOS MEXICANOS  
SINDICATO MUNICIPAL DE SERVIDORES PÚBLICOS  
TAPALAPA, CHIAPAS  
2018 - 2021

ESTADOS UNIDOS MEXICANOS  
SINDICATO MUNICIPAL DE SERVIDORES PÚBLICOS  
TAPALAPA, CHIAPAS  
2018 - 2021

ESTADOS UNIDOS MEXICANOS  
SINDICATO MUNICIPAL DE SERVIDORES PÚBLICOS  
TAPALAPA, CHIAPAS  
2018 - 2021



PROGRAMA	INDICADOR Gastos del Programa Gasto Total de Obras y/o Acciones	%	COBERTURA POBLACIÓN Población Atendida Población Demandada	%	COBERTURA LOCALIDADES Localidades Atendidas Localidades Demandadas	%
SA - SALUD	0.00	0.00 %	0	0.00 %	0	0.00 %
SB - ESTÍMULOS A LA EDUCACIÓN PÚBLICA	0.00	0.00 %	0	0.00 %	0	0.00 %
SM - SUBSEMUN/FORTASEG	0.00	0.00 %	0	0.00 %	0	0.00 %
SS - ASISTENCIA SOCIAL Y SERVICIOS COMUNITARIOS	0.00	0.00 %	0	0.00 %	0	0.00 %
SU - FOMENTO AL DESARROLLO URBANO Y REGIONAL	0.00	0.00 %	0	0.00 %	0	0.00 %
TB - OPORTUNIDADES PARA LAS MUJERES	0.00	0.00 %	0	0.00 %	0	0.00 %
TF - FOMENTO A LA PRODUCCIÓN Y PRODUCTIVIDAD	0.00	0.00 %	0	0.00 %	0	0.00 %
U9 - DEFINICIÓN Y CONDUCCIÓN DE LA PLANEACIÓN PARA EL DESARROLLO REGIONAL	0.00	0.00 %	0	0.00 %	0	0.00 %
UB - CAMINOS RURALES Y PUENTES	0.00	0.00 %	0	0.00 %	0	0.00 %
UE - SITIOS HISTÓRICOS Y CULTURALES	0.00	0.00 %	0	0.00 %	0	0.00 %
UG - TELEFONÍA RURAL	0.00	0.00 %	0	0.00 %	0	0.00 %
UR - URBANIZACIÓN	0.00	0.00 %	0	0.00 %	0	0.00 %
VI - VIVIENDA	0.00	0.00 %	0	0.00 %	0	0.00 %

ESTADOS UNIDOS MEXICANOS  
 GOBIERNO MUNICIPAL CONSTITUCIONAL  
 DIF MUNICIPAL  
 TAPALAPA, CHIAPAS  
 2018 - 2021



ESTADOS UNIDOS MEXICANOS  
 GOBIERNO MUNICIPAL CONSTITUCIONAL  
 SINDICO MUNICIPAL  
 TAPALAPA, CHIAPAS  
 2018 - 2021

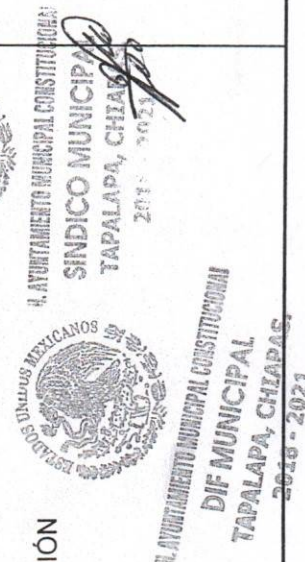

ESTADOS UNIDOS MEXICANOS  
 GOBIERNO MUNICIPAL CONSTITUCIONAL  
 DIF MUNICIPAL  
 TAPALAPA, CHIAPAS  
 2018 - 2021





236

Estructura de los Proyectos	Monto	Porcentaje
Gasto Total Fin de la Pobreza	0.00	0.00 %
Gasto Total de Obras y/o Acciones	0.00	
Gasto Total Hambre Cero	0.00	0.00 %
Gasto Total de Obras y/o Acciones	0.00	
Gasto Total Salud y Bienestar	0.00	0.00 %
Gasto Total de Obras y/o Acciones	0.00	
Gasto Total Educación de Calidad	0.00	0.00 %
Gasto Total de Obras y/o Acciones	0.00	
Gasto Total Igualdad de Género	0.00	0.00 %
Gasto Total de Obras y/o Acciones	0.00	
Gasto Total Agua Limpia y Saneamiento	0.00	0.00 %
Gasto Total de Obras y/o Acciones	0.00	
Gasto Total Energía Asequible y no Contaminante	0.00	0.00 %
Gasto Total de Obras y/o Acciones	0.00	
Gasto Total Trabajo Decente y Crecimiento Económico	0.00	0.00 %
Gasto Total de Obras y/o Acciones	0.00	
Gasto Total Ciudades y Comunidades Sostenibles	0.00	0.00 %
Gasto Total de Obras y/o Acciones	0.00	
Gasto Total Paz, Justicia e Instituciones Sólidas	0.00	0.00 %
Gasto Total de Obras y/o Acciones	0.00	



AYUNTAMIENTO MUNICIPAL CONSTITUCIONAL  
DIF MUNICIPAL  
TAPALAPA, CHIAPAS.  
2018 - 2021

*[Signature]*



AYUNTAMIENTO MUNICIPAL CONSTITUCIONAL  
SINDICATO MUNICIPAL  
TAPALAPA, CHIAPAS.  
2018 - 2021

*[Signature]*

AYUNTAMIENTO MUNICIPAL CONSTITUCIONAL  
DIF MUNICIPAL  
TAPALAPA, CHIAPAS.  
2018 - 2021



TAPALAPA  
ANALÍTICO DE SALDOS

1112 BANCOS / TESORERÍA Del 01/01/2019 al 31/12/2019

237

Cuenta	Descripción	MOVIMIENTOS Acumulados		MOVIMIENTOS Período Especificado		SALDOS	
		Debe	Haber	Debe	Haber	Deudor	Acreedor
1112-00-00-000000	BANCOS / TESORERÍA	0.00	0.00	1,599,343.48	1,538,743.17	\$60,600.31	\$0.00
1112-02-00-000000	CUENTAS PRODUCTIVAS	0.00	0.00	1,599,343.48	1,538,743.17	60,600.31	0.00
1112-02-05-00-000000	BANORTE	0.00	0.00	1,599,343.48	1,538,743.17	60,600.31	0.00
1112-02-05-01-000000	CTA NUMERO 1034225779 CTA EJERCIO ANTERIOR	0.00	0.00	44,817.42	44,817.42	0.00	0.00
1112-02-05-01-1800AB	CTA NUMERO 1034225779 CTA EJERCIO ANTERIOR	0.00	0.00	44,817.42	44,817.42	0.00	0.00
1112-02-05-02-000000	CTA NUM:1034006400/DIF 2019	0.00	0.00	323,600.00	323,600.00	0.00	0.00
1112-02-05-02-1900AA	CTA NUM:1034006400/DIF 2019	0.00	0.00	323,600.00	323,600.00	0.00	0.00
1112-02-05-03-000000	CTA NUMERO 1062499322 DIF ABRIL 2019	0.00	0.00	614,400.06	553,840.12	60,559.94	0.00
1112-02-05-03-1900AA	CTA NUMERO 1062499322 DIF ABRIL 2019	0.00	0.00	614,400.06	553,840.12	60,559.94	0.00
1112-02-05-04-000000	CTA 1062413421 DIF SEPTIEMBRE	0.00	0.00	616,526.00	616,485.63	40.37	0.00
1112-02-05-04-1900AA	CTA 1062413421 DIF SEPTIEMBRE	0.00	0.00	616,526.00	616,485.63	40.37	0.00



AYUNTAMIENTO MUNICIPAL CONSTITUCIONAL  
DIF MUNICIPAL  
TAPALAPA, CHIAPAS.  
2019 - 2021

*[Signature]*



AYUNTAMIENTO MUNICIPAL CONSTITUCIONAL  
SINDICO MUNICIPAL  
TAPALAPA, CHIAPAS.  
2016 - 2021

*[Signature]*

AYUNTAMIENTO MUNICIPAL CONSTITUCIONAL  
DIF MUNICIPAL  
TAPALAPA, CHIAPAS.  
2019 - 2021



TAPALAPA  
ESTADO DE SITUACIÓN FINANCIERA DETALLADO  
Al 31/12/2019  
( P E S O S )

ESFD  
FECHA 16 / 02 / 2020  
HOJA 1 DE 1

238

	SALDO AL PERIODO ACTUAL	SALDO AL PERIODO ANTERIOR	NOTA REL.
<b><u>ACTIVO</u></b>			
<b><u>Activo Circulante</u></b>			
Efectivo y Equivalentes Bancos / Tesorería	60,600.31	44,814.69	ESF-1
<b>Total Activo Circulante</b>	<b>60,600.31</b>	<b>44,814.69</b>	
<b><u>Activo No Circulante</u></b>			
Bienes Muebles Mobiliario y Equipo de Administración	45,540.00	45,540.00	ESF-08
Depreciación, Deterioro y Amortización Acumulada de Bienes Depreciación Acumulada de Bienes Muebles	-40,777.50	-39,825.00	ESF-08
<b>Total Activo No Circulante</b>	<b>4,762.50</b>	<b>5,715.00</b>	
<b>TOTAL ACTIVO</b>	<b>65,362.81</b>	<b>50,529.69</b>	
<b><u>PASIVO</u></b>			
<b><u>Pasivo Circulante</u></b>			
Cuentas por Pagar a Corto Plazo Proveedores por Pagar a Corto Plazo	6,150.00	0.00	ESF-12
Documentos por Pagar a Corto Plazo Otros Documentos por Pagar a Corto Plazo	0.00	829.18	ESF-12
<b>Total Pasivo Circulante</b>	<b>6,150.00</b>	<b>829.18</b>	
<b>TOTAL PASIVO</b>	<b>6,150.00</b>	<b>829.18</b>	
<b><u>HACIENDA PÚBLICA/PATRIMONIO</u></b>			
<b><u>Hacienda Pública/Patrimonio Generado</u></b>			
Resultado de Ejercicio Resultado del Ejercicio (Ahorro/Desahorro)	9,512.30	22,361.95	
Resultados de Ejercicios Anteriores Resultados de Ejercicios Anteriores	49,700.51	27,338.56	
<b>Total Hacienda Pública/Patrimonio Generado</b>	<b>59,212.81</b>	<b>49,700.51</b>	
<b>TOTAL HACIENDA PÚBLICA / PATRIMONIO</b>	<b>59,212.81</b>	<b>49,700.51</b>	
<b>TOTAL PASIVO MÁS HACIENDA PÚBLICA / PATRIMONIO</b>	<b>65,362.81</b>	<b>50,529.69</b>	



*Bajo protesta de decir verdad declaramos que los Estados Financieros y sus notas son razonablemente correctos y son responsabilidad del emisor*



H. AYUNTAMIENTO MUNICIPAL CONSTITUCIONAL  
DIF MUNICIPAL  
TAPALAPA, CHIAPAS.  
2018 - 2021

H. AYUNTAMIENTO MUNICIPAL CONSTITUCIONAL  
DIF MUNICIPAL  
TAPALAPA, CHIAPAS.  
2018 - 2021

ELABORÓ



REVISÓ

AUTORIZÓ

ANCELMO VILLARREAL  
HERNANDEZ  
DIRECTOR DEL DIF MUNICIPAL





H. AYUNTAMIENTO MUNICIPAL CONSTITUCIONAL  
SINDICO MUNICIPAL  
TAPALAPA, CHIAPAS.  
SINDICO  
2018 - 2021

ELOINA URQUIN RODRIGUEZ  
PRESIDENTA DEL DIF



Títulos y valores Arrendamientos financieros					
<b>OTROS PASIVOS</b>					
<b>TOTAL DE LA DEUDA PÚBLICA Y OTROS PASIVOS</b>					
<b>DEUDA CONTINGENTE (Informativo) 1</b>					
Deuda contingente 1					
Deuda contingente 2					
Deuda Contingente xx					
<b>VALOR DE INSTRUMENTOS BONO</b>					
<b>CUPÓN CERO (Informativo) 2</b>					
Deuda contingente 1					
Deuda contingente 2					
Deuda Contingente xx					

NO APLICA

OBLIGACIONES A CORTO PLAZO (m)	MONTO CONTRATADO (n)	PLAZO PACTADO (ñ)	TASA DE INTERÉS (o)	COMISIONES Y COSTOS RELACIONADOS	TASA EFECTIVA (q)
<b>OBLIGACIONES A CORTO PLAZO (Informativo)</b> Crédito 1 Crédito 2 Crédito xxx	 DIF MUNICIPAL TAPALAPA, CHIAPAS. 2018 - 2021	 SINDICATO MUNICIPAL TAPALAPA, CHIAPAS. 2016 - 2021		 DIF MUNICIPAL TAPALAPA, CHIAPAS. 2018 - 2021	  DIF MUNICIPAL TAPALAPA, CHIAPAS. 2018 - 2021



240

**NOMBRE DEL ENTE PÚBLICO MUNICIPIO DE TAPALAPA**  
**INFORME ANALÍTICO DE OBLIGACIONES DIFERENTES DE FINANCIAMIENTO**  
**DEL 01 DE ENERO AL 31 DE DICIEMBRE**  
**(PESOS)**

DENOMINACIÓN DE LAS OBLIGACIONES DIFERENTES DE FINANCIAMIENTO (e)	FECHA DEL CONTRATO (f)	FECHA DE INICIO DE OPERACIONES DEL PROYECTO (g)	FECHA DE VENCIMIENTO (h)	MONTO DE LA INVERSIÓN PACTADO (i)	PLAZO PACTADO (j)	PROMEDIO MENSUAL DEL PAGO DE LA CONTRAPRESTACIÓN (k)	MONTO PROMEDIO MENSUAL DEL PAGO DE LA CONTRAPRESTACIÓN CORRESPONDIENTE AL PAGO DE LA INVERSIÓN (l)	MONTO PAGADO DE LA INVERSIÓN AL 31 DE XX DE 201X (m)	MONTO PAGADO DE LA INVERSIÓN ACTUALIZADO AL 31 DE XX DE 201X (n)
<b>ASOCIACIONES PÚBLICO PRIVADAS (APP's)</b> APP 1 APP 2 APP 3 APP XX									
<b>OTROS INSTRUMENTOS</b> Otro instrumento 1 Otro instrumento 2 Otro instrumento 3 Otro instrumento xx									
<b>TOTAL DE OBLIGACIONES DIFERENTES DE</b>				<b>NO APLICA</b>					



4. AYUNTAMIENTO MUNICIPAL CONSTITUCIONAL  
**DIF MUNICIPAL**  
**TAPALAPA, CHIAPAS.**  
**2018 - 2021**

*[Signature]*



4. AYUNTAMIENTO MUNICIPAL CONSTITUCIONAL  
**SINDICO MUNICIPAL**  
**TAPALAPA, CHIAPAS.**  
**2018 - 2021**



4. AYUNTAMIENTO MUNICIPAL CONSTITUCIONAL  
**DIF MUNICIPAL**  
**TAPALAPA, CHIAPAS.**  
**2018 - 2021**

*[Signature]*



241

CONCEPTO	ESTIMADO / APROBADO	DEVENGADO	RECAUDADO / PAGADO
<b>INGRESOS TOTALES</b>	<b>1,646,202.00</b>	<b>1,473,530.06</b>	<b>1,473,530.06</b>
INGRESOS DE LIBRE DISPOSICIÓN	1,646,202.00	1,473,530.06	1,473,530.06
TRANSFERENCIAS FEDERALES ETIQUETADAS	0.00	0.00	0.00
FINANCIAMIENTO NETO	0.00	0.00	0.00
<b>EGRESOS PRESUPUESTARIOS</b>	<b>1,646,202.00</b>	<b>1,463,065.26</b>	<b>1,456,915.26</b>
GASTO NO ETIQUETADO (SIN INCLUIR AMORTIZACIONES DE LA DEUDA PÚBLICA)	1,646,202.00	1,463,065.26	1,456,915.26
GASTO ETIQUETADO (SIN INCLUIR AMORTIZACIONES DE LA DEUDA PÚBLICA)	0.00	0.00	0.00
<b>REMANENTES DEL EJERCICIO ANTERIOR</b>	<b>0.00</b>	<b>0.00</b>	<b>0.00</b>
REMANENTES DE INGRESOS DE LIBRE DISPOSICIÓN APLICADOS EN EL PERIODO	0.00	0.00	0.00
REMANENTES DE TRANSFERENCIAS FEDERALES ETIQUETADAS APLICADAS EN EL PERIODO	0.00	0.00	0.00
<b>BALANCE PRESUPUESTARIO</b>	<b>0.00</b>	<b>10,464.80</b>	<b>16,614.80</b>
<b>BALANCE PRESUPUESTARIO SIN FINANCIAMIENTO NETO</b>	<b>0.00</b>	<b>10,464.80</b>	<b>16,614.80</b>
<b>BALANCE PRESUPUESTARIO SIN FINANCIAMIENTO NETO SIN REMANENTES DEL EJERCICIO ANTERIOR</b>	<b>0.00</b>	<b>10,464.80</b>	<b>16,614.80</b>

CONCEPTO	ESTIMADO / APROBADO	DEVENGADO	RECAUDADO / PAGADO
<b>INTERESES, COMISIONES Y GASTO DE LA DEUDA</b>	<b>0.00</b>	<b>0.00</b>	<b>0.00</b>
INTERESES, COMISIONES Y GASTO DE LA DEUDA CON GASTO NO ETIQUETADO	0.00	0.00	0.00
INTERESES, COMISIONES Y GASTO DE LA DEUDA CON GASTO ETIQUETADO	0.00	0.00	0.00
<b>BALANCE PRIMARIO</b>	<b>0.00</b>	<b>10,464.80</b>	<b>16,614.80</b>

CONCEPTO	ESTIMADO / APROBADO	DEVENGADO	RECAUDADO / PAGADO
<b>FINANCIAMIENTO</b>	<b>0.00</b>	<b>0.00</b>	<b>0.00</b>
FINANCIAMIENTO CON FUENTE DE PAGO DE INGRESOS CON LIBRE DISPOSICIÓN	0.00	0.00	0.00
FINANCIAMIENTO CON FUENTE DE PAGO DE TRANSFERENCIAS FEDERALES ETIQUETADAS	0.00	0.00	0.00
<b>AMORTIZACIÓN DE LA DEUDA</b>	<b>0.00</b>	<b>0.00</b>	<b>0.00</b>
AMORTIZACIÓN DE LA DEUDA PÚBLICA CON GASTO NO ETIQUETADO	0.00	0.00	0.00
AMORTIZACIÓN DE LA DEUDA PÚBLICA CON GASTO ETIQUETADO	0.00	0.00	0.00
<b>FINANCIAMIENTO NETO</b>	<b>0.00</b>	<b>0.00</b>	<b>0.00</b>



ELABORÓ AYUNTAMIENTO MUNICIPAL CONSTITUCIONAL  
DIF MUNICIPAL  
TAPALAPA, CHIAPAS.  
2018 - 2021

ANCELMO VILLARREAL  
HERNANDEZ  
DIRECTOR DEL DIF MUNICIPAL



REVISÓ AYUNTAMIENTO MUNICIPAL CONSTITUCIONAL  
SINDECO MUNICIPAL  
TAPALAPA, CHIAPAS.  
2018 - 2021

H. AYUNTAMIENTO MUNICIPAL CONSTITUCIONAL  
DIF MUNICIPAL  
TAPALAPA, CHIAPAS.  
2018 - 2021

AUTORIZÓ



ELOINA URQUÍN RODRIGUEZ

PRESIDENTA DEL DIF



242

CONCEPTO	ESTIMADO / APROBADO	DEVENGADO	RECAUDADO / PAGADO
INGRESOS DE LIBRE DISPOSICIÓN	1,646,202.00	1,473,530.06	1,473,530.06
FINANCIAMIENTO NETO CON FUENTE DE PAGO DE INGRESOS DE LIBRE DISPOSICIÓN	0.00	0.00	0.00
FINANCIAMIENTO CON FUENTE DE PAGO DE INGRESOS CON LIBRE DISPOSICIÓN	0.00	0.00	0.00
AMORTIZACIÓN DE LA DEUDA PÚBLICA CON GASTO NO ETIQUETADO	0.00	0.00	0.00
GASTO NO ETIQUETADO (SIN INCLUIR AMORTIZACIONES DE LA DEUDA PÚBLICA)	1,646,202.00	1,463,065.26	1,456,915.26
REMANENTES DE INGRESOS DE LIBRE DISPOSICIÓN APLICADOS EN EL PERIODO	0.00	0.00	0.00
BALANCE PRESUPUESTARIO DE RECURSOS DISPONIBLES	0.00	10,464.80	16,614.80
BALANCE PRESUPUESTARIO DE RECURSOS DISPONIBLES SIN FINANCIAMIENTO NETO DISPONIBLES	0.00	10,464.80	16,614.80

CONCEPTO	ESTIMADO / APROBADO	DEVENGADO	RECAUDADO / PAGADO
TRANSFERENCIAS FEDERALES ETIQUETADAS	0.00	0.00	0.00
FINANCIAMIENTO NETO CON FUENTE DE PAGO DE TRANSFERENCIAS FEDERALES ETIQUETADAS	0.00	0.00	0.00
FINANCIAMIENTO CON FUENTE DE PAGO DE TRANSFERENCIAS FEDERALES ETIQUETADAS	0.00	0.00	0.00
AMORTIZACIÓN DE LA DEUDA PÚBLICA CON GASTO ETIQUETADO	0.00	0.00	0.00
GASTO ETIQUETADO (SIN INCLUIR AMORTIZACIONES DE LA DEUDA PÚBLICA)	0.00	0.00	0.00
REMANENTES DE TRANSFERENCIAS FEDERALES ETIQUETADAS APLICADAS EN EL PERIODO	0.00	0.00	0.00
BALANCE PRESUPUESTARIO DE RECURSOS ETIQUETADOS	0.00	0.00	0.00
BALANCE PRESUPUESTARIO DE RECURSOS SIN FINANCIAMIENTO NETO	0.00	0.00	0.00



II. AYUNTAMIENTO MUNICIPAL CONSTITUCIONAL  
 DIF MUNICIPAL  
 TAPALAPA, CHIAPAS.  
 2018 - 2021  
 ELABORÓ

*[Signature]*

ANCELMO VILLARREAL  
 HERNANDEZ  
 DIRECTOR DEL DIF MUNICIPAL



II. AYUNTAMIENTO MUNICIPAL CONSTITUCIONAL  
 DIF MUNICIPAL  
 TAPALAPA, CHIAPAS.  
 2018 - 2021

AUTORIZÓ

*[Signature]*

ELOINA URQUIN RODRIGUEZ  
 PRESIDENTA DEL DIF



REVISÓ  
 II. AYUNTAMIENTO MUNICIPAL CONSTITUCIONAL  
 SINDICO MUNICIPAL  
 TAPALAPA, CHIAPAS.  
 2018 - 2021



TAPALAPA

ESTADO ANALÍTICO DE INGRESOS

DEL 01/01/2019 AL 31/12/2019  
(PESOS)

EAI - Detallado

FECHA: 16/02/2020

HOJA: 1 DE 3

243

INGRESOS

Concepto	Estimado	Ampliaciones/ Reducciones	Modificado	Devengado	Recaudado	Diferencia
<b>INGRESOS DE LIBRE DISPOSICIÓN</b>						
IMPUESTOS	0.00	0.00	0.00	0.00	0.00	0.00
CUOTAS Y APORTACIONES DE SEGURIDAD SOCIAL	0.00	0.00	0.00	0.00	0.00	0.00
CONTRIBUCIONES DE MEJORAS	0.00	0.00	0.00	0.00	0.00	0.00
DERECHOS	0.00	0.00	0.00	0.00	0.00	0.00
PRODUCTOS	0.00	0.00	0.00	0.00	0.00	0.00
APROVECHAMIENTOS	0.00	0.00	0.00	0.00	0.00	0.00
INGRESOS POR VENTAS DE BIENES Y SERVICIOS	0.00	0.00	0.00	0.00	0.00	0.00
PARTICIPACIONES	0.00	0.00	0.00	0.00	0.00	0.00
Fondo General de Participaciones	1,646,202.00	0.00	1,646,202.00	273,482.56	273,482.56	-1,372,719.44
Fondo de Fomento Municipal	1,646,202.00	0.00	1,646,202.00	273,482.56	273,482.56	-1,372,719.44
Fondo de Fiscalización y Recaudación	0.00	0.00	0.00	0.00	0.00	0.00
Fondo de Compensación	0.00	0.00	0.00	0.00	0.00	0.00
Fondo de Extracción de Hidrocarburos	0.00	0.00	0.00	0.00	0.00	0.00
Impuesto Especial Sobre Producción y Servicios	0.00	0.00	0.00	0.00	0.00	0.00
0.136% de la Recaudación Federal Participable	0.00	0.00	0.00	0.00	0.00	0.00
3.17% Sobre Extracción de Petróleo	0.00	0.00	0.00	0.00	0.00	0.00
Gasolinas y Diesel	0.00	0.00	0.00	0.00	0.00	0.00
Fondo del Impuesto Sobre la Renta	0.00	0.00	0.00	0.00	0.00	0.00
Fondo de Estabilización de los Ingresos de las Entidades Federativas	0.00	0.00	0.00	0.00	0.00	0.00
INGENTIVOS DERIVADOS DE LA COLABORACIÓN FISCAL	0.00	0.00	0.00	0.00	0.00	0.00
Tenencia o Uso de Vehículos	0.00	0.00	0.00	0.00	0.00	0.00
Fondo de Compensación ISAN	0.00	0.00	0.00	0.00	0.00	0.00
Impuesto Sobre Automóviles Nuevos	0.00	0.00	0.00	0.00	0.00	0.00
Fondo de Compensación de Repecos-Intermedios	0.00	0.00	0.00	0.00	0.00	0.00

ELABORADO



REVISADO

AUTORIZADO



ANCELMO VILLARREAL  
HERNANDEZ

DIRECTOR DEL DIF MUNICIPAL



AYUNTAMIENTO MUNICIPAL CONSTITUCIONAL  
DIF MUNICIPAL  
TAPALAPA, CHIAPAS,  
2018 - 2021



AYUNTAMIENTO MUNICIPAL CONSTITUCIONAL  
DIF MUNICIPAL  
TAPALAPA, CHIAPAS,  
2018 - 2021

PRESIDENTA DEL DIF

ELOINA URQUIN RODRIGUEZ



TAPALAPA

ESTADO ANALÍTICO DE INGRESOS

DEL 01/01/2019 AL 31/12/2019  
(PESOS)

EAI - Detallado

FECHA : 16/02/2020

HOJA : 2 DE 3

244

Concepto	INGRESOS						Diferencia
	Estimado	Ampliaciones/ Reducciones	Modificado	Devengado	Recaudado		
Otros Incentivos Económicos	0.00	0.00	0.00	0.00	0.00	0.00	0.00
TRANSFERENCIAS	0.00	0.00	0.00	0.00	0.00	0.00	0.00
CONVENIOS	0.00	0.00	0.00	0.00	0.00	0.00	0.00
Otros Convenios y Subsidios	0.00	0.00	0.00	0.00	0.00	0.00	0.00
OTROS INGRESOS DE LIBRE DISPOSICIÓN	0.00	0.00	0.00	0.00	0.00	0.00	0.00
Participaciones en Ingresos Locales	0.00	0.00	0.00	36.03	36.03	36.03	36.03
Otros Ingresos de Libre Disposición	0.00	0.00	0.00	0.00	0.00	0.00	0.00
<b>TOTAL DE INGRESOS DE LIBRE DISPOSICIÓN</b>	<b>0.00</b>	<b>0.00</b>	<b>0.00</b>	<b>36.03</b>	<b>36.03</b>	<b>36.03</b>	<b>36.03</b>
<b>INGRESOS EXCEDENTES DE INGRESOS DE LIBRE DISPOSICIÓN</b>	<b>1,646,202.00</b>	<b>0.00</b>	<b>1,646,202.00</b>	<b>273,518.59</b>	<b>273,518.59</b>	<b>273,518.59</b>	<b>-1,372,683.41</b>
<b>TRANSFERENCIAS FEDERALES ETIQUETADAS</b>							
<b>APORTACIONES</b>							
Fondo de Aportaciones para la Nómina Educativo y Gasto Operativo	0.00	0.00	0.00	0.00	0.00	0.00	0.00
Fondo de Aportaciones para la Infraestructura de Salud	0.00	0.00	0.00	0.00	0.00	0.00	0.00
Fondo de Aportaciones para la Infraestructura Social	0.00	0.00	0.00	0.00	0.00	0.00	0.00
Fondo de Aportaciones para el Fortalecimiento de los Municipios y de las Demarcaciones Territoriales del Distrito Federal	0.00	0.00	0.00	0.00	0.00	0.00	0.00
Fondo de Aportaciones Múltiples	0.00	0.00	0.00	0.00	0.00	0.00	0.00
Fondo de Aportaciones para la Educación Tecnológica y de Adultos	0.00	0.00	0.00	0.00	0.00	0.00	0.00
Fondo de Aportaciones para la Seguridad Pública de los Estados y del Distrito Federal	0.00	0.00	0.00	0.00	0.00	0.00	0.00
Fondo de Aportaciones para el Fortalecimiento de las Entidades Federativas	0.00	0.00	0.00	0.00	0.00	0.00	0.00
CONVENIOS	0.00	0.00	0.00	0.00	0.00	0.00	0.00

ELABORÓ  
ANCELMO MILLARREAL HERNANDEZ  
DIRECTOR DEL DIF MUNICIPAL



LA AYUNTAMIENTO MUNICIPAL CONSTITUCIONAL  
DIF MUNICIPAL  
TAPALAPA, CHIAPAS.  
2018 - 2021

LA AYUNTAMIENTO MUNICIPAL CONSTITUCIONAL  
SINDICATO MUNICIPAL  
TAPSINÓICO, CHIAPAS.  
2018 - 2021



AUTORIZÓ  
ELOINA URQUIN RODRIGUEZ  
PRESIDENTA DEL DIF

*[Signature]*

LA AYUNTAMIENTO MUNICIPAL CONSTITUCIONAL  
DIF MUNICIPAL  
TAPALAPA, CHIAPAS.  
2018 - 2021





TAPALAPA

ESTADO ANALÍTICO DE INGRESOS

DEL 01/01/2019 AL 31/12/2019  
(PESOS)

EAI - Detallado

FECHA : 16/02/2020

HOJA : 3 DE 3

245

Concepto	INGRESOS					
	Estimado	Ampliaciones/ Reducciones	Modificado	Devengado	Recaudado	Diferencia
Convenios de Protección Social en Salud	0.00	0.00	0.00	0.00	0.00	0.00
Convenios de Descentralización	0.00	0.00	0.00	0.00	0.00	0.00
Convenios de Reasignación	0.00	0.00	0.00	0.00	0.00	0.00
Otros Convenios y Subsidios	0.00	0.00	0.00	0.00	0.00	0.00
FONDOS DISTINTOS DE APORTACIONES	0.00	0.00	0.00	0.00	0.00	0.00
Fondo para Entidades Federativas y Municipios Productores de Hidrocarburos	0.00	0.00	0.00	0.00	0.00	0.00
Fondo Minero	0.00	0.00	0.00	0.00	0.00	0.00
TRANSFERENCIAS, SUBSIDIOS Y SUBVENCIONES, Y PENSIONES Y JUBILACIONES	0.00	0.00	0.00	0.00	0.00	0.00
OTRAS TRANSFERENCIAS FEDERALES ETIQUETADAS	0.00	0.00	0.00	0.00	0.00	0.00
TOTAL DE TRANSFERENCIAS FEDERALES ETIQUETADAS	0.00	0.00	0.00	0.00	0.00	0.00
INGRESOS DERIVADOS DE FINANCIAMIENTO	1,646,202.00	0.00	1,646,202.00	273,518.59	273,518.59	0.00
TOTAL DE INGRESOS	1,646,202.00	0.00	1,646,202.00	273,518.59	273,518.59	0.00
DATOS INFORMATIVOS						
Ingresos Derivados de Financiamiento con Fuente de Pago de Ingresos de Libre Disposición		0.00		0.00	0.00	0.00
Ingresos Derivados de Financiamiento con Fuente de Pago de Transferencias Federales Etiquetadas		0.00		0.00	0.00	0.00



REVISADO  
H. AYUNTAMIENTO MUNICIPAL CONSTITUCIONAL  
SINDICATO MUNICIPAL  
TAPALAPA, CHIAPAS,  
2018 - 2021  
SINDICO

AUTORIZÓ

ELOINA URQUIN RODRIGUEZ  
PRESIDENTA DEL DIF



H. AYUNTAMIENTO MUNICIPAL CONSTITUCIONAL  
DIF MUNICIPAL  
TAPALAPA, CHIAPAS  
2018 - 2021

ELABORÓ

ANCELMO VILLARREAL  
HERNANDEZ  
DIRECTOR DEL DIF MUNICIPAL



**ESTADO ANALÍTICO DEL EJERCICIO DEL PRESUPUESTO DE EGRESOS DETALLADO**  
**CLASIFICACIÓN POR OBJETO DEL GASTO (Capítulo y Concepto)**

TAPALAPA

DEL PERIODO: Del 01/01/2019 al 31/12/2019

246

Capítulo/ Concepto	CONCEPTO	EGRESOS					SUBEJERCICIO
		APROBADO	AMPLIACIONES/ REDUCCIONES	MODIFICADO	DEVENGADO	PAGADO	
<b>NO ETIQUETADO</b>							
1000	<b>SERVICIOS PERSONALES</b>	943,600.00	80,371.78	1,023,971.78	1,023,971.78	1,023,971.78	0.00
1100	REMUNERACIONES AL PERSONAL DE CARÁCTER PERMANENTE.	808,800.00	53,685.26	862,485.26	862,485.26	862,485.26	0.00
1200	REMUNERACIONES AL PERSONAL DE CARÁCTER TRANSITORIO	0.00	0.00	0.00	0.00	0.00	0.00
1300	REMUNERACIONES ADICIONALES Y ESPECIALES	134,800.00	26,686.52	161,486.52	161,486.52	161,486.52	0.00
1400	SEGURIDAD SOCIAL	0.00	0.00	0.00	0.00	0.00	0.00
1500	OTRAS PRESTACIONES SOCIALES Y ECONÓMICAS	0.00	0.00	0.00	0.00	0.00	0.00
1600	PREVISIONES	0.00	0.00	0.00	0.00	0.00	0.00
1700	PAGO DE ESTÍMULOS A SERVIDORES PÚBLICOS	0.00	0.00	0.00	0.00	0.00	0.00
2000	<b>MATERIALES Y SUMINISTROS</b>	145,000.00	-43,803.18	101,196.82	101,169.33	95,019.33	27.49
2100	MATERIALES DE ADMINISTRACIÓN, EMISIÓN DE DOCUMENTOS Y ARTÍCULOS OFICIALES	65,000.00	47,622.54	17,377.46	17,377.46	17,377.46	0.00
2200	ALIMENTOS Y UTENSILIOS	50,000.00	-2,900.00	47,100.00	47,083.61	47,083.61	16.39
2300	MATERIAS PRIMAS Y MATERIALES DE PRODUCCIÓN Y COMERCIALIZACIÓN	0.00	0.00	0.00	0.00	0.00	0.00
2400	MATERIALES Y ARTÍCULOS DE CONSTRUCCIÓN Y DE REPARACIÓN	0.00	0.00	0.00	0.00	0.00	0.00
2500	PRODUCTOS QUÍMICOS, FARMACÉUTICOS Y DE LABORATORIO	0.00	26,709.26	26,709.26	26,709.26	20,559.26	0.00
2600	COMBUSTIBLES, LUBRICANTES Y ADITIVOS	10,000.00	10.10	10,010.10	9,999.00	9,999.00	11.10
2700	VESTUARIO, BLANCOS, PRENDAS DE PROTECCIÓN Y ARTÍCULOS DEPORTIVOS	0.00	0.00	0.00	0.00	0.00	0.00
2800	MATERIALES Y SUMINISTROS PARA SEGURIDAD	0.00	0.00	0.00	0.00	0.00	0.00
2900	HERRAMIENTAS, REFACCIONES Y ACCESORIOS MENORES	20,000.00	-20,000.00	0.00	0.00	0.00	0.00
3000	<b>SERVICIOS GENERALES</b>	422,602.00	-105,260.79	317,341.21	279,344.15	279,344.15	37,997.06
3100	SERVICIOS BÁSICOS	0.00	0.00	0.00	0.00	0.00	0.00
3200	SERVICIOS DE ARRENDAMIENTO	0.00	1,200.00	1,200.00	1,200.00	1,200.00	0.00
3300	SERVICIOS PROFESIONALES, CIENTÍFICOS, TÉCNICOS Y OTROS SERVICIOS	0.00	0.00	0.00	0.00	0.00	0.00
3400	SERVICIOS FINANCIEROS, BANCARIOS Y COMERCIALES	15,000.00	2,582.85	17,582.85	17,582.85	17,582.85	0.00

ESTADO ANALÍTICO DEL EJERCICIO DEL PRESUPUESTO DE EGRESOS DETALLADO  
CLASIFICACIÓN POR OBJETO DEL GASTO (Capítulo y Concepto)  
TAPALAPA, CHIAPAS.  
2018 - 2021

4. AYUNTAMIENTO MUNICIPAL CONSTITUCIONAL  
SINDECO MUNICIPAL  
TAPALAPA, CHIAPAS.  
2018 - 2021

4. AYUNTAMIENTO MUNICIPAL CONSTITUCIONAL  
SINDECO MUNICIPAL  
TAPALAPA, CHIAPAS.  
2018 - 2021



247

Capítulo/ Concepto	CONCEPTO	EGRESOS				SUB EJERCICIO
		APROBADO	AMPLIACIONES/ REDUCCIONES	MODIFICADO	DEVENGADO	
3500	SERVICIOS DE INSTALACIÓN, REPARACIÓN, MANTENIMIENTO Y CONSERVACIÓN	0.00	0.00	0.00	0.00	0.00
3600	SERVICIOS DE COMUNICACIÓN SOCIAL Y PUBLICIDAD	10,000.00	-10,000.00	0.00	0.00	0.00
3700	SERVICIOS DE TRASLADO Y VIÁTICOS	148,000.00	-32,767.77	115,232.23	79,235.17	35,997.06
3800	SERVICIOS OFICIALES	249,602.00	-66,275.87	183,326.13	181,326.13	2,000.00
3900	OTROS SERVICIOS GENERALES	0.00	0.00	0.00	0.00	0.00
<b>4000</b>	<b>TRANSFERENCIAS, ASIGNACIONES, SUBSIDIOS Y OTF</b>	<b>135,000.00</b>	<b>-59,994.24</b>	<b>75,005.76</b>	<b>58,580.00</b>	<b>16,425.76</b>
4100	TRANSFERENCIAS INTERNAS Y ASIGNACIONES AL SECTOR PÚBLICO	0.00	0.00	0.00	0.00	0.00
4200	TRANSFERENCIAS AL RESTO DEL SECTOR PÚBLICO	0.00	0.00	0.00	0.00	0.00
4300	SUBSIDIOS Y SUBVENCIONES	0.00	0.00	0.00	0.00	0.00
4400	AYUDAS SOCIALES	135,000.00	-59,994.24	75,005.76	58,580.00	16,425.76
4500	PENSIONES Y JUBILACIONES	0.00	0.00	0.00	0.00	0.00
4600	TRANSFERENCIAS A FIDEICOMISOS, MANDATOS Y OTROS ANALÓGOS	0.00	0.00	0.00	0.00	0.00
4700	TRANSFERENCIAS A LA SEGURIDAD SOCIAL	0.00	0.00	0.00	0.00	0.00
4800	DONATIVOS	0.00	0.00	0.00	0.00	0.00
4900	TRANSFERENCIAS AL EXTERIOR	0.00	0.00	0.00	0.00	0.00
<b>5000</b>	<b>BIENES MUEBLES, INMUEBLES E INTANGIBLES</b>	<b>0.00</b>	<b>0.00</b>	<b>0.00</b>	<b>0.00</b>	<b>0.00</b>
<b>5100</b>	<b>MOBILIARIO Y EQUIPO DE ADMINISTRACIÓN</b>	<b>0.00</b>	<b>0.00</b>	<b>0.00</b>	<b>0.00</b>	<b>0.00</b>
5200	MOBILIARIO Y EQUIPO EDUCACIONAL Y RECREATIVO	0.00	0.00	0.00	0.00	0.00
5300	EQUIPO E INSTRUMENTAL MÉDICO Y DE LABORATORIO	0.00	0.00	0.00	0.00	0.00
5400	VEHÍCULOS Y EQUIPO DE TRANSPORTE	0.00	0.00	0.00	0.00	0.00
5500	EQUIPO DE DEFENSA Y SEGURIDAD	0.00	0.00	0.00	0.00	0.00
5600	MAQUINARIA, OTROS EQUIPOS Y HERRAMIENTAS	0.00	0.00	0.00	0.00	0.00
5700	ACTIVOS BIOLÓGICOS	0.00	0.00	0.00	0.00	0.00
5800	BIENES INMUEBLES	0.00	0.00	0.00	0.00	0.00
5900	ACTIVOS INTANGIBLES	0.00	0.00	0.00	0.00	0.00
<b>6000</b>	<b>INVERSIÓN PÚBLICA</b>	<b>0.00</b>	<b>0.00</b>	<b>0.00</b>	<b>0.00</b>	<b>0.00</b>
6100	OBRA PÚBLICA EN BIENES DE DOMINIO PÚBLICO	0.00	0.00	0.00	0.00	0.00
6200	OBRA PÚBLICA EN BIENES DE DOMINIO PROPIO	0.00	0.00	0.00	0.00	0.00



H. AYUNTAMIENTO MUNICIPAL CONSTITUCIONAL  
SINDICO MUNICIPAL  
TAPALAPA, CHIAPAS.  
2019 - 2021



H. AYUNTAMIENTO MUNICIPAL CONSTITUCIONAL  
DEFINICION MUNICIPAL  
TAPALAPA, CHIAPAS.  
2019 - 2021

DIF MUNICIPAL  
TAPALAPA, CHIAPAS.  
2019 - 2021

DIF MUNICIPAL  
TAPALAPA, CHIAPAS.  
2019 - 2021

*[Handwritten signature]*



**ESTADO ANALÍTICO DEL EJERCICIO DEL PRESUPUESTO DE EGRESOS DETALLADO  
CLASIFICACIÓN POR OBJETO DEL GASTO (Capítulo y Concepto)**

**EAEPEL-COG  
Cyc**

16-feb.-20  
Pág. 3 de 6

**TAPALAPA**

DEL PERIODO: Del 01/01/2019 al 31/12/2019

248

Capítulo/ Concepto	CONCEPTO	EGRESOS					SUBEJERCICIO
		APROBADO	AMPLIACIONES/ REDUCCIONES	MODIFICADO	DEVENGADO	PAGADO	
6300	PROYECTOS PRODUCTIVOS Y ACCIONES DE FOMENTO	0.00	0.00	0.00	0.00	0.00	0.00
7000	INVERSIONES FINANCIERAS Y OTRAS PROVISIONES	0.00	0.00	0.00	0.00	0.00	0.00
7100	INVERSIONES PARA EL FOMENTO DE ACTIVIDADES PRODUCTIVAS	0.00	0.00	0.00	0.00	0.00	0.00
7200	ACCIONES Y PARTICIPACIONES DE CAPITAL	0.00	0.00	0.00	0.00	0.00	0.00
7300	COMPRA DE TÍTULOS Y VALORES	0.00	0.00	0.00	0.00	0.00	0.00
7400	CONCESIÓN DE PRÉSTAMOS	0.00	0.00	0.00	0.00	0.00	0.00
7500	INVERSIONES EN FIDEICOMISOS, MANDATOS Y OTROS ANALÓGOS	0.00	0.00	0.00	0.00	0.00	0.00
7600	OTRAS INVERSIONES FINANCIERAS	0.00	0.00	0.00	0.00	0.00	0.00
7900	PROVISIONES PARA CONTINGENCIAS Y OTRAS EROGACIONES ESPECIALES	0.00	0.00	0.00	0.00	0.00	0.00
8000	PARTICIPACIONES Y APORTACIONES	0.00	0.00	0.00	0.00	0.00	0.00
8100	PARTICIPACIONES	0.00	0.00	0.00	0.00	0.00	0.00
8300	APORTACIONES	0.00	0.00	0.00	0.00	0.00	0.00
8500	CONVENIOS	0.00	0.00	0.00	0.00	0.00	0.00
9000	DEUDA PÚBLICA	0.00	0.00	0.00	0.00	0.00	0.00
9100	AMORTIZACIÓN DE LA DEUDA PÚBLICA	0.00	0.00	0.00	0.00	0.00	0.00
9200	INTERESES DE LA DEUDA PÚBLICA	0.00	0.00	0.00	0.00	0.00	0.00
9300	COMISIONES DE LA DEUDA PÚBLICA	0.00	0.00	0.00	0.00	0.00	0.00
9400	GASTOS DE LA DEUDA PÚBLICA	0.00	0.00	0.00	0.00	0.00	0.00
9500	COSTO POR COBERTURAS	0.00	0.00	0.00	0.00	0.00	0.00
9600	APOYOS FINANCIEROS	0.00	0.00	0.00	0.00	0.00	0.00
9900	ADEUDOS DE EJERCICIOS FISCALES ANTERIORES (ADEFAS)	0.00	0.00	0.00	0.00	0.00	0.00
<b>ETIQUETADO</b>							
1000	SERVICIOS PERSONALES	0.00	0.00	0.00	0.00	0.00	0.00
1100	REMUNERACIONES AL PERSONAL DE CARÁCTER PERMANENTE	0.00	0.00	0.00	0.00	0.00	0.00

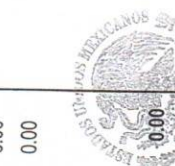

4. AYUNTAMIENTO MUNICIPAL CONSTITUCIONAL  
SINDICO MUNICIPAL  
TAPALAPA, CHIAPAS.  
2018 - 2021

3. AYUNTAMIENTO MUNICIPAL CONSTITUCIONAL  
DIF MUNICIPAL  
TAPALAPA, CHIAPAS.  
2018 - 2021

*[Signature]*

AYUNTAMIENTO MUNICIPAL CONSTITUCIONAL  
DIF MUNICIPAL  
TAPALAPA, CHIAPAS.  
2018 - 2021

*[Signature]*

AYUNTAMIENTO MUNICIPAL CONSTITUCIONAL  
DIF MUNICIPAL  
TAPALAPA, CHIAPAS.  
2018 - 2021



**ESTADO ANALÍTICO DEL EJERCICIO DEL PRESUPUESTO DE EGRESOS DETALLADO  
CLASIFICACIÓN POR OBJETO DEL GASTO (Capítulo y Concepto)**

TAPALAPA

DEL PERIODO: Del 01/01/2019 al 31/12/2019

EAEPEL-COG  
Cyc

16-feb.-20

Pág. 4 de 6

249

Capítulo/ Concepto	CONCEPTO	EGRESOS					SUBEJERCICIO
		APROBADO	AMPLIACIONES/ REDUCCIONES	MODIFICADO	DEVENGADO	PAGADO	
1200	REMUNERACIONES AL PERSONAL DE CARÁCTER TRANSITORIO	0.00	0.00	0.00	0.00	0.00	0.00
1300	REMUNERACIONES ADICIONALES Y ESPECIALES	0.00	0.00	0.00	0.00	0.00	0.00
1400	SEGURIDAD SOCIAL	0.00	0.00	0.00	0.00	0.00	0.00
1500	OTRAS PRESTACIONES SOCIALES Y ECONÓMICAS	0.00	0.00	0.00	0.00	0.00	0.00
1600	PREVISIONES	0.00	0.00	0.00	0.00	0.00	0.00
1700	PAGO DE ESTÍMULOS A SERVIDORES PÚBLICOS	0.00	0.00	0.00	0.00	0.00	0.00
<b>2000</b>	<b>MATERIALES Y SUMINISTROS</b>	<b>0.00</b>	<b>0.00</b>	<b>0.00</b>	<b>0.00</b>	<b>0.00</b>	<b>0.00</b>
2100	MATERIALES DE ADMINISTRACIÓN, EMISIÓN DE DOCUMENTOS Y ARTÍCULOS OFICIALES	0.00	0.00	0.00	0.00	0.00	0.00
2200	ALIMENTOS Y UTENSILIOS	0.00	0.00	0.00	0.00	0.00	0.00
2300	MATERIAS PRIMAS Y MATERIALES DE PRODUCCIÓN Y COMERCIALIZACIÓN	0.00	0.00	0.00	0.00	0.00	0.00
2400	MATERIALES Y ARTÍCULOS DE CONSTRUCCIÓN Y DE REPARACIÓN	0.00	0.00	0.00	0.00	0.00	0.00
2500	PRODUCTOS QUÍMICOS, FARMACÉUTICOS Y DE LABORATORIO	0.00	0.00	0.00	0.00	0.00	0.00
2600	COMBUSTIBLES, LUBRICANTES Y ADITIVOS	0.00	0.00	0.00	0.00	0.00	0.00
2700	VESTUARIO, BLANCOS, PRENDAS DE PROTECCIÓN Y ARTÍCULOS DEPORTIVOS	0.00	0.00	0.00	0.00	0.00	0.00
2800	MATERIALES Y SUMINISTROS PARA SEGURIDAD	0.00	0.00	0.00	0.00	0.00	0.00
2900	HERRAMIENTAS, REFACCIONES Y ACCESORIOS MENORES	0.00	0.00	0.00	0.00	0.00	0.00
<b>3000</b>	<b>SERVICIOS GENERALES</b>	<b>0.00</b>	<b>0.00</b>	<b>0.00</b>	<b>0.00</b>	<b>0.00</b>	<b>0.00</b>
3100	SERVICIOS BÁSICOS	0.00	0.00	0.00	0.00	0.00	0.00
3200	SERVICIOS DE ARRENDAMIENTO	0.00	0.00	0.00	0.00	0.00	0.00
3300	SERVICIOS PROFESIONALES, CIENTÍFICOS, TÉCNICOS Y OTROS SERVICIOS	0.00	0.00	0.00	0.00	0.00	0.00
3400	SERVICIOS FINANCIEROS, BANCARIOS Y COMERCIALES	0.00	0.00	0.00	0.00	0.00	0.00
3500	SERVICIOS DE INSTALACIÓN, REPARACIÓN, MANTENIMIENTO Y CONSERVACIÓN	0.00	0.00	0.00	0.00	0.00	0.00
3600	SERVICIOS DE COMUNICACIÓN SOCIAL Y PUBLICIDAD	0.00	0.00	0.00	0.00	0.00	0.00
3700	SERVICIOS DE TRASLADO Y VIÁTICOS	0.00	0.00	0.00	0.00	0.00	0.00
3800	SERVICIOS OFICIALES MUNICIPALES	0.00	0.00	0.00	0.00	0.00	0.00



H. AYUNTAMIENTO MUNICIPAL  
SIN Y MUNICIPALIDAD

AYUNTAMIENTO MUNICIPAL  
DE MUNICIPIO

TAPALAPA, CHIAPAS.  
2019 - 2021

TAPALAPA, CHIAPAS.  
2019 - 2021

*[Signature]*

*[Signature]*



4500	PENSIONES Y JUBILACIONES	0.00	0.00	0.00	0.00	0.00	0.00	0.00	0.00
4600	TRANSFERENCIAS A FIDEICOMISOS, MANDATOS Y ANÁLOGOS	0.00	0.00	0.00	0.00	0.00	0.00	0.00	0.00
4700	TRANSFERENCIAS A LA SEGURIDAD SOCIAL	0.00	0.00	0.00	0.00	0.00	0.00	0.00	0.00
4800	DONATIVOS	0.00	0.00	0.00	0.00	0.00	0.00	0.00	0.00
4900	TRANSFERENCIAS AL EXTERIOR	0.00	0.00	0.00	0.00	0.00	0.00	0.00	0.00
5000	<b>BIENES MUEBLES, INMUEBLES E INTANGIBLES</b>	0.00	0.00	0.00	0.00	0.00	0.00	0.00	0.00
5100	MOBILIARIO Y EQUIPO DE ADMINISTRACIÓN	0.00	0.00	0.00	0.00	0.00	0.00	0.00	0.00
5200	MOBILIARIO Y EQUIPO EDUCACIONAL Y RECREATIVO	0.00	0.00	0.00	0.00	0.00	0.00	0.00	0.00
5300	EQUIPO E INSTRUMENTAL MÉDICO Y DE LABORATORIO	0.00	0.00	0.00	0.00	0.00	0.00	0.00	0.00
5400	VEHÍCULOS Y EQUIPO DE TRANSPORTE	0.00	0.00	0.00	0.00	0.00	0.00	0.00	0.00
5500	<b>EQUIPO DE DEFENSA Y SEGURIDAD</b>	0.00	0.00	0.00	0.00	0.00	0.00	0.00	0.00
5600	MAQUINARIA, OTROS EQUIPOS Y HERRAMIENTAS	0.00	0.00	0.00	0.00	0.00	0.00	0.00	0.00
5700	ACTIVOS BIOLÓGICOS	0.00	0.00	0.00	0.00	0.00	0.00	0.00	0.00
5800	BIENES INMUEBLES	0.00	0.00	0.00	0.00	0.00	0.00	0.00	0.00
5900	ACTIVOS INTANGIBLES	0.00	0.00	0.00	0.00	0.00	0.00	0.00	0.00
6000	<b>INVERSIÓN PÚBLICA</b>	0.00	0.00	0.00	0.00	0.00	0.00	0.00	0.00
6100	OBRA PÚBLICA EN BIENES DE DOMINIO PÚBLICO	0.00	0.00	0.00	0.00	0.00	0.00	0.00	0.00
6200	OBRA PÚBLICA EN BIENES DE DOMINIO PROPIO	0.00	0.00	0.00	0.00	0.00	0.00	0.00	0.00
6300	PROYECTOS PRODUCTIVOS Y ACCIONES DE FOMENTO	0.00	0.00	0.00	0.00	0.00	0.00	0.00	0.00
7000	<b>INVERSIONES FINANCIERAS Y OTRAS PROVISIONES</b>	0.00	0.00	0.00	0.00	0.00	0.00	0.00	0.00
7100	INVERSIONES PARA EL FOMENTO DE ACTIVIDADES PRODUCTIVAS	0.00	0.00	0.00	0.00	0.00	0.00	0.00	0.00
7200	ACCIONES Y PARTICIPACIONES DE CAPITAL	0.00	0.00	0.00	0.00	0.00	0.00	0.00	0.00

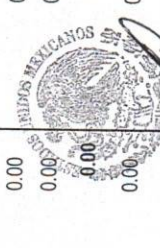
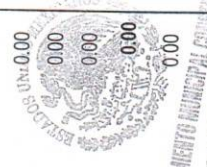

AYUNTAMIENTO MUNICIPAL  
TAPALAPA, CHIAPAS  
2018 - 2021

AYUNTAMIENTO MUNICIPAL  
SINDICO MUNICIPAL  
TAPALAPA, CHIAPAS  
2018 - 2021

AYUNTAMIENTO MUNICIPAL  
TAPALAPA, CHIAPAS  
2018 - 2021

AYUNTAMIENTO MUNICIPAL  
TAPALAPA, CHIAPAS  
2018 - 2021

*[Signature]*

*[Signature]*



251

Capítulo/ Concepto	CONCEPTO	EGRESOS					SUB EJERCICIO
		APROBADO	AMPLIACIONES/ REDUCCIONES	MODIFICADO	DEVENGADO	PAGADO	
7300	COMPRA DE TÍTULOS Y VALORES	0.00	0.00	0.00	0.00	0.00	0.00
7400	CONCESIÓN DE PRÉSTAMOS	0.00	0.00	0.00	0.00	0.00	0.00
7500	INVERSIONES EN FIDEICOMISOS, MANDATOS Y OTROS ANÁLOGOS	0.00	0.00	0.00	0.00	0.00	0.00
7600	OTRAS INVERSIONES FINANCIERAS	0.00	0.00	0.00	0.00	0.00	0.00
7900	PROVISIONES PARA CONTINGENCIAS Y OTRAS EROGACIONES ESPECIALES	0.00	0.00	0.00	0.00	0.00	0.00
<b>8000</b>	<b>PARTICIPACIONES Y APORTACIONES</b>	<b>0.00</b>	<b>0.00</b>	<b>0.00</b>	<b>0.00</b>	<b>0.00</b>	<b>0.00</b>
8100	PARTICIPACIONES	0.00	0.00	0.00	0.00	0.00	0.00
8300	APORTACIONES	0.00	0.00	0.00	0.00	0.00	0.00
8500	CONVENIOS	0.00	0.00	0.00	0.00	0.00	0.00
<b>9000</b>	<b>DEUDA PÚBLICA</b>	<b>0.00</b>	<b>0.00</b>	<b>0.00</b>	<b>0.00</b>	<b>0.00</b>	<b>0.00</b>
9100	AMORTIZACIÓN DE LA DEUDA PÚBLICA	0.00	0.00	0.00	0.00	0.00	0.00
9200	INTERESES DE LA DEUDA PÚBLICA	0.00	0.00	0.00	0.00	0.00	0.00
9300	COMISIONES DE LA DEUDA PÚBLICA	0.00	0.00	0.00	0.00	0.00	0.00
9400	GASTOS DE LA DEUDA PÚBLICA	0.00	0.00	0.00	0.00	0.00	0.00
9500	COSTO POR COBERTURAS	0.00	0.00	0.00	0.00	0.00	0.00
9600	APOYOS FINANCIEROS	0.00	0.00	0.00	0.00	0.00	0.00
9900	ADEUDOS DE EJERCICIOS FISCALES ANTERIORES (ADEFAS)	0.00	0.00	0.00	0.00	0.00	0.00
<b>Total General</b>		<b>1,646,202.00</b>	<b>-128,686.43</b>	<b>1,517,515.57</b>	<b>1,463,065.26</b>	<b>1,456,915.26</b>	<b>54,450.31</b>

**ELABORÓ**  
  
 ANCELMO VILLARREAL HERNANDEZ  
 DIRECTOR DEL DIF MUNICIPAL

**REVISÓ**  
  
 ELOYA URQUÍN RODRIGUEZ  
 PRESIDENTA DEL DIF

**AUTORIZÓ**  
  
 ELOYA URQUÍN RODRIGUEZ  
 PRESIDENTA DEL DIF





**ESTADO ANALÍTICO DEL PRESUPUESTO DE EGRESOS DETALLADO  
CLASIFICACIÓN ADMINISTRATIVA DEL GASTO**

**EAEPEP-CA**  
16-feb.-20  
Pág. 1 de 1

252

TAPALAPA

De 01/01/2019 Al 31/12/2019

Concepto	EGRESOS				SUB EJERCICIO
	APROBADO	AMPLIACIONES/ REDUCCIONES	MODIFICADO	PAGADO	
<b>3 Sector Público Municipal</b>					
3.1 Sector Público No Financiero					
3.1.1 Gobierno General Municipal					
3.1.1.1 Gobierno Municipal					
3.1.1.2.0 Entidades paraestatales y fideicomisos no empresariales y no financieros	1,646,202.00	-128,686.43	1,517,515.57	1,456,915.26	54,450.31
<b>GASTO NO ETIQUETADO</b>	1,646,202.00	-128,686.43	1,517,515.57	1,456,915.26	54,450.31
01 SERVICIOS ADMINISTRATIVOS	1,646,202.00	-128,686.43	1,517,515.57	1,456,915.26	54,450.31
01-08 DIF MUNICIPAL	1,646,202.00	-128,686.43	1,517,515.57	1,456,915.26	54,450.31
<b>GASTO ETIQUETADO</b>	0.00	0.00	0.00	0.00	0.00
01 SERVICIOS ADMINISTRATIVOS	0.00	0.00	0.00	0.00	0.00
01-08 DIF MUNICIPAL	0.00	0.00	0.00	0.00	0.00



1. AYUNTAMIENTO MUNICIPAL CONSTITUCIONAL  
DIF MUNICIPAL  
TAPALAPA, CHIAPAS  
2018 - 2021

**ELABORÓ**  
  
ANSELMO VILLARREAL HERNANDEZ  
DIRECTOR DEL DIF MUNICIPAL

1. AYUNTAMIENTO MUNICIPAL CONSTITUCIONAL  
DIF MUNICIPAL  
TAPALAPA, CHIAPAS  
2018 - 2021

**REVISÓ**  
  
DIRECTOR DE OBRAS PUBLICAS

**AUTORIZÓ**



2. AYUNTAMIENTO MUNICIPAL CONSTITUCIONAL  
SINDICO MUNICIPAL  
TAPALAPA, CHIAPAS  
2018 - 2021

SINDICO



**ESTADO ANALÍTICO DEL EJERCICIO DEL PRESUPUESTO DE EGRESOS DETALLADO**  
**CLASIFICACIÓN FUNCIONAL DEL GASTO**  
**TAPALAPA**

**EAEPED-CF**  
16-feb.-20  
Pág. 1 de 3

253

DEL PERIODO: Del 01/01/2019 al 31/12/2019

Clasificación Funcional	CONCEPTO	EGRESOS					SUBEJERCICIO
		APROBADO	AMPLIACIONES/REDUCCIONES	MODIFICADO	DEVENGADO	PAGADO	
<b>1</b>	<b>NO ETIQUETADO</b>						
1-1	GOBIERNO	1,646,202.00	-128,686.43	1,517,515.57	1,463,065.26	1,456,915.26	54,450.31
1-2	LEGISLACIÓN	0.00	0.00	0.00	0.00	0.00	0.00
1-3	JUSTICIA	0.00	0.00	0.00	0.00	0.00	0.00
1-4	COORDINACION DE LA POLITICA DE GOBIERNO	1,646,202.00	-128,686.43	1,517,515.57	1,463,065.26	1,456,915.26	54,450.31
1-5	RELACIONES EXTERIORES	0.00	0.00	0.00	0.00	0.00	0.00
1-6	ASUNTOS FINANCIEROS Y HACENDARIOS	0.00	0.00	0.00	0.00	0.00	0.00
1-7	SEGURIDAD NACIONAL	0.00	0.00	0.00	0.00	0.00	0.00
1-8	ASUNTOS DE ORDEN PUBLICO Y DE SEGURIDAD INTEF	0.00	0.00	0.00	0.00	0.00	0.00
1-8	OTROS SERVICIOS GENERALES	0.00	0.00	0.00	0.00	0.00	0.00
<b>2</b>							
2-1	DESARROLLO SOCIAL	0.00	0.00	0.00	0.00	0.00	0.00
2-2	PROTECCION AMBIENTAL	0.00	0.00	0.00	0.00	0.00	0.00
2-3	VIVIENDA Y SERVICIOS A LA COMUNIDAD	0.00	0.00	0.00	0.00	0.00	0.00
2-3	SALUD	0.00	0.00	0.00	0.00	0.00	0.00
2-4	RECREACION, CULTURA Y OTRAS MANIFESTACIONES :	0.00	0.00	0.00	0.00	0.00	0.00
2-5	EDUCACION	0.00	0.00	0.00	0.00	0.00	0.00
2-6	PROTECCION SOCIAL	0.00	0.00	0.00	0.00	0.00	0.00
2-7	OTROS ASUNTOS SOCIALES	0.00	0.00	0.00	0.00	0.00	0.00
<b>3</b>							
3-1	DESARROLLO ECONOMICO	0.00	0.00	0.00	0.00	0.00	0.00
3-1	ASUNTOS ECONOMICOS, COMERCIALES Y LABORALES :	0.00	0.00	0.00	0.00	0.00	0.00
3-2	AGROPECUARIA, SILVICULTURA, PESCA Y CAZA	0.00	0.00	0.00	0.00	0.00	0.00
3-3	COMBUSTIBLES Y ENERGIA	0.00	0.00	0.00	0.00	0.00	0.00
3-4	MINERIA, MANUFACTURAS Y CONSTRUCCION	0.00	0.00	0.00	0.00	0.00	0.00
3-5	TRANSPORTE	0.00	0.00	0.00	0.00	0.00	0.00
3-6	COMUNICACIONES	0.00	0.00	0.00	0.00	0.00	0.00
3-7	TURISMO	0.00	0.00	0.00	0.00	0.00	0.00

ESTADO LIBRE ASOCIADO DE QUINTANA ROO  
 GOBIERNO MUNICIPAL  
 AYUNTAMIENTO MUNICIPAL CONSTITUCIONAL  
 SINDICO MUNICIPAL  
 TAPALAPA, CHIAPAS  
 2019 - 2021

*[Signature]*  
 AYUNTAMIENTO MUNICIPAL CONSTITUCIONAL  
 DIF MUNICIPAL  
 TAPALAPA, CHIAPAS  
 2019 - 2021

*[Signature]*



**ESTADO ANALÍTICO DEL EJERCICIO DEL PRESUPUESTO DE EGRESOS DETALLADO**  
**CLASIFICACIÓN FUNCIONAL DEL GASTO**  
**TAPALAPA**

**EAPED-CF**  
 16-feb.-20  
 Pág. 2 de 3

DEL PERIODO: Del 01/01/2019 al 31/12/2019

254

Clasificación Funcional	CONCEPTO	EGRESOS					SUB EJERCICIO
		APROBADO	AMPLIACIONES/ REDUCCIONES	MODIFICADO	DEVENGADO	PAGADO	
3-8	CIENCIA, TECNOLOGIA E INNOVACION	0.00	0.00	0.00	0.00	0.00	0.00
3-9	OTRAS INDUSTRIAS Y OTROS ASUNTOS ECONOMICOS	0.00	0.00	0.00	0.00	0.00	0.00
4	OTRAS NO CLASIFICADAS EN FUNCIONES ANTERIORE	0.00	0.00	0.00	0.00	0.00	0.00
4-1	TRANSACCIONES DE LA DEUDA PUBLICA / COSTO FINA	0.00	0.00	0.00	0.00	0.00	0.00
4-2	TRANSFERENCIAS, PARTICIPACIONES Y APORTACIONE	0.00	0.00	0.00	0.00	0.00	0.00
4-3	SANEAMIENTO DEL SISTEMA FINANCIERO	0.00	0.00	0.00	0.00	0.00	0.00
4-4	ADEUDOS DE EJERCICIOS FISCALES ANTERIORES	0.00	0.00	0.00	0.00	0.00	0.00
<b>ETIQUETADO</b>							
1	GOBIERNO	0.00	0.00	0.00	0.00	0.00	0.00
1-1	LEGISLACIÓN	0.00	0.00	0.00	0.00	0.00	0.00
1-2	JUSTICIA	0.00	0.00	0.00	0.00	0.00	0.00
1-3	COORDINACION DE LA POLITICA DE GOBIERNO	0.00	0.00	0.00	0.00	0.00	0.00
1-4	RELACIONES EXTERIORES	0.00	0.00	0.00	0.00	0.00	0.00
1-5	ASUNTOS FINANCIEROS Y HACENDARIOS	0.00	0.00	0.00	0.00	0.00	0.00
1-6	SEGURIDAD NACIONAL	0.00	0.00	0.00	0.00	0.00	0.00
1-7	ASUNTOS DE ORDEN PUBLICO Y DE SEGURIDAD INTEF	0.00	0.00	0.00	0.00	0.00	0.00
1-8	OTROS SERVICIOS GENERALES	0.00	0.00	0.00	0.00	0.00	0.00
2	DESARROLLO SOCIAL	0.00	0.00	0.00	0.00	0.00	0.00
2-1	PROTECCION AMBIENTAL	0.00	0.00	0.00	0.00	0.00	0.00
2-2	VIVIENDA Y SERVICIOS A LA COMUNIDAD	0.00	0.00	0.00	0.00	0.00	0.00
2-3	SALUD	0.00	0.00	0.00	0.00	0.00	0.00
2-4	RECREACION, CULTURA Y OTRAS MANIFESTACIONES	0.00	0.00	0.00	0.00	0.00	0.00
2-5	EDUCACION	0.00	0.00	0.00	0.00	0.00	0.00
2-6	PROTECCION SOCIAL	0.00	0.00	0.00	0.00	0.00	0.00
2-7	OTROS ASUNTOS SOCIALES	0.00	0.00	0.00	0.00	0.00	0.00



I. AYUNTAMIENTO MUNICIPAL CONSTITUCIONAL  
**DIF MUNICIPAL**  
 TAPALAPA, CHIAPALA  
 2019 - 2021



I. AYUNTAMIENTO MUNICIPAL CONSTITUCIONAL  
**DIF MUNICIPAL**  
 TAPALAPA, CHIAPALA  
 2019 - 2021

*[Signature]*

*[Signature]*



**ESTADO ANALÍTICO DEL EJERCICIO DEL PRESUPUESTO DE EGRESOS DETALLADO**  
**CLASIFICACIÓN FUNCIONAL DEL GASTO**  
**TAPALAPA**

**EAFEP-CF**  
16-feb.-20  
Pág. 3 de 3

255

DEL PERIODO: Del 01/01/2019 al 31/12/2019

Clasificación Funcional	CONCEPTO	EGRESOS					SUBEJERCICIO
		APROBADO	AMPLIACIONES/ REDUCCIONES	MODIFICADO	DEVENGADO	PAGADO	
3	DESARROLLO ECONÓMICO	0.00	0.00	0.00	0.00	0.00	0.00
3-1	ASUNTOS ECONOMICOS, COMERCIALES Y LABORALES	0.00	0.00	0.00	0.00	0.00	0.00
3-2	AGROPECUARIA, SILVICULTURA, PESCA Y CAZA	0.00	0.00	0.00	0.00	0.00	0.00
3-3	COMBUSTIBLES Y ENERGIA	0.00	0.00	0.00	0.00	0.00	0.00
3-4	MINERIA, MANUFACTURAS Y CONSTRUCCION	0.00	0.00	0.00	0.00	0.00	0.00
3-5	TRANSPORTE	0.00	0.00	0.00	0.00	0.00	0.00
3-6	COMUNICACIONES	0.00	0.00	0.00	0.00	0.00	0.00
3-7	TURISMO	0.00	0.00	0.00	0.00	0.00	0.00
3-8	CIENCIA, TECNOLOGIA E INNOVACION	0.00	0.00	0.00	0.00	0.00	0.00
3-9	OTRAS INDUSTRIAS Y OTROS ASUNTOS ECONOMICOS	0.00	0.00	0.00	0.00	0.00	0.00
4	OTRAS NO CLASIFICADAS EN FUNCIONES ANTERIORE	0.00	0.00	0.00	0.00	0.00	0.00
4-1	TRANSACCIONES DE LA DEUDA PUBLICA / COSTO FINA	0.00	0.00	0.00	0.00	0.00	0.00
4-2	TRANSFERENCIAS, PARTICIPACIONES Y APORTACIONE	0.00	0.00	0.00	0.00	0.00	0.00
4-3	SANEAMIENTO DEL SISTEMA FINANCIERO	0.00	0.00	0.00	0.00	0.00	0.00
4-4	ADEUDOS DE EJERCICIOS FISCALES ANTERIORES	0.00	0.00	0.00	0.00	0.00	0.00
	<b>Total General</b>	<b>1,646,202.00</b>	<b>-128,686.43</b>	<b>1,517,515.57</b>	<b>1,463,065.26</b>	<b>1,456,915.26</b>	<b>54,450.31</b>

**ELABORÓ**

EL AYUNTAMIENTO MUNICIPAL CONSTITUCIONAL  
**DIF MUNICIPAL**  
**TAPALAPA, CHIAPAS.**  
 2019 - 2021

**REVISÓ**

EL AYUNTAMIENTO MUNICIPAL CONSTITUCIONAL  
**SINDICO MUNICIPAL**  
**TAPALAPA, CHIAPAS.**  
 2019 - 2021

**AUTORIZÓ**

EL AYUNTAMIENTO MUNICIPAL CONSTITUCIONAL  
**DIF MUNICIPAL**  
**TAPALAPA, CHIAPAS.**  
 2019 - 2021

ANCELMO VILLARREAL HERNANDEZ

DIRECTOR DEL DIF MUNICIPAL



EL AYUNTAMIENTO MUNICIPAL CONSTITUCIONAL  
**SINDICO MUNICIPAL**  
**TAPALAPA, CHIAPAS.**  
 2019 - 2021

ELOINA UROQUIN RODRIGUEZ

PRESIDENTA DEL DIF



EL AYUNTAMIENTO MUNICIPAL CONSTITUCIONAL  
**DIF MUNICIPAL**  
**TAPALAPA, CHIAPAS.**  
 2019 - 2021



**ESTADO ANALÍTICO DEL EJERCICIO DEL PRESUPUESTO DE EGRESOS DETALLADO  
SERVICIOS PERSONALES POR CATEGORÍA  
TAPALAPA**

**EAEPEP-SPC**  
16-feb.-20  
Pág. 1 de 1

DEL PERIODO: Del 01/01/2019 al 31/12/2019

256

CONCEPTO	EGRESOS					SUB EJERCICIO
	APROBADO	AMPLIACIONES/ REDUCCIONES	MODIFICADO	DEVENGADO	PAGADO	
<b>GASTO NO ETIQUETADO</b>						
PERSONAL ADMINISTRATIVO Y DE SERVICIO PÚBLICO	943,600.00	80,371.78	1,023,971.78	1,023,971.78	1,023,971.78	0.00
MAGISTERIO	0.00	0.00	0.00	0.00	0.00	0.00
SERVICIOS DE SALUD	0.00	0.00	0.00	0.00	0.00	0.00
Personal Administrativo	0.00	0.00	0.00	0.00	0.00	0.00
Personal Médico, Paramédico y Afín	0.00	0.00	0.00	0.00	0.00	0.00
SEGURIDAD PÚBLICA	0.00	0.00	0.00	0.00	0.00	0.00
GASTOS ASOCIADOS A LA IMPLEMENTACIÓN DE NUEVAS LEYES FEDERALES O REFORMAS A LAS MISMAS	0.00	0.00	0.00	0.00	0.00	0.00
SENTENCIAS LABORALES DEFINITIVAS	0.00	0.00	0.00	0.00	0.00	0.00
<b>GASTO ETIQUETADO</b>						
PERSONAL ADMINISTRATIVO Y DE SERVICIO PÚBLICO	0.00	0.00	0.00	0.00	0.00	0.00
MAGISTERIO	0.00	0.00	0.00	0.00	0.00	0.00
SERVICIOS DE SALUD	0.00	0.00	0.00	0.00	0.00	0.00
Personal Administrativo	0.00	0.00	0.00	0.00	0.00	0.00
Personal Médico, Paramédico y Afín	0.00	0.00	0.00	0.00	0.00	0.00
SEGURIDAD PÚBLICA	0.00	0.00	0.00	0.00	0.00	0.00
GASTOS ASOCIADOS A LA IMPLEMENTACIÓN DE NUEVAS LEYES FEDERALES O REFORMAS A LAS MISMAS	0.00	0.00	0.00	0.00	0.00	0.00
SENTENCIAS LABORALES DEFINITIVAS	0.00	0.00	0.00	0.00	0.00	0.00
<b>Total General</b>	<b>943,600.00</b>	<b>80,371.78</b>	<b>1,023,971.78</b>	<b>1,023,971.78</b>	<b>1,023,971.78</b>	<b>0.00</b>

**ELABORÓ**

ANCELMO VILLARREAL HERNANDEZ  
DIRECTOR DEL DIF MUNICIPAL

**REVISÓ**

EL AYUNTAMIENTO MUNICIPAL CONSTITUCIONAL  
SINDICATO MUNICIPAL  
TAPALAPA, CHIAPAS.  
2018 - 2021

**AUTORIZÓ**

EL AYUNTAMIENTO MUNICIPAL CONSTITUCIONAL  
DIF MUNICIPAL  
TAPALAPA, CHIAPAS.  
2018 - 2021  
ELOINA URQUIN RODRIGUEZ  
PRESIDENTA DEL DIF

